

Clasa de importanta: II
Categoriza de importanta: B
Grad de rezistenta la foc: II

LEGENDA

- 1 Tencuiala decorativa de culoare alba
- 2 Tencuiala decorativa de culoare gri
- 3 Tamplarie din aluminiu cu geam termoizolant

VERIFICATOR	CERINTA A	REFERAT NR./DATA
S.C. COMPASSARCH S.R.L. CUI 37408549 J12/1713/2017	Beneficiar	CONSILIUL JUDETEAN ARGES
NUME PLOREȘTI, Jud. CLUJ	Scara	1:100
SEF PROIECT ARHITECTURA arh. Mihai Grajdeanu	Titlu proiect:	EXTINDERE, MODERNIZARE SI DOTARE SPATII DE URGENTA SPITALUL DE PEDIATRIE PITESTI
PROIECTAT arh. Mihai Grajdeanu	Amplasament:	str. Decle, nr. 1, mun. Pitesti, Jud. Arges
DESENAT arh. Mihai Grajdeanu	Titlu plansei:	SITUATIE PROPUSA FATADA LATERALA DREAPTA
DOCUMENTUL/DESENUL REPREZINTA PROPRIETATE INTELLECTUALA A COMPANIEI S.C. COMPASSARCH S.R.L. TRANSMITEREA SAU REPRODUCEREA INTEGRALA SAU PARTIALA, FARA APROBARE SCRISA A COMPANIEI S.C. COMPASSARCH S.R.L. SE SANCTIONEAZA CONFORM LEGII NR 8/1996		Proiect nr. 128 / 2020
		Faza D.T.A.C.
		Format A4
		Plansa Propus A08

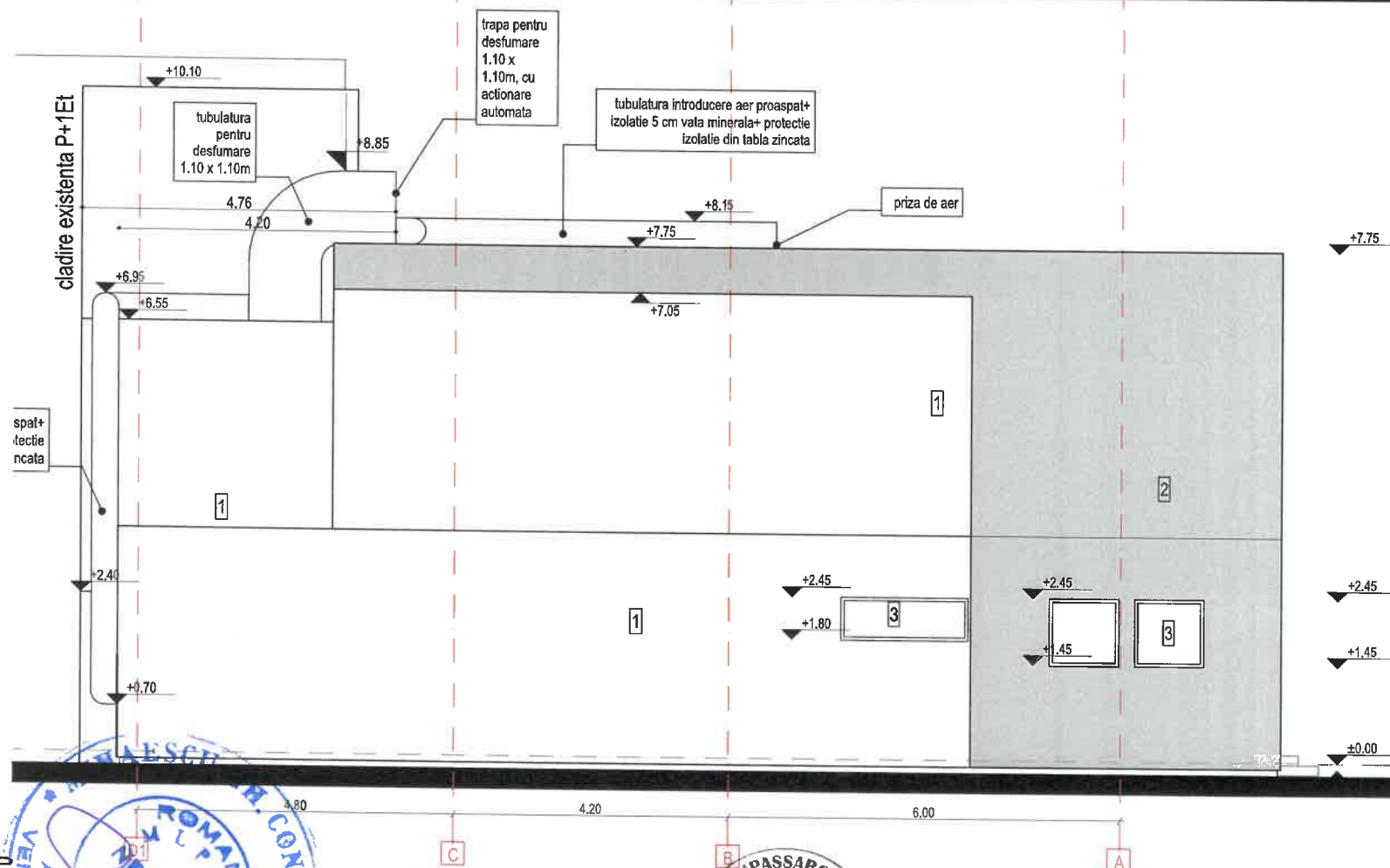

Clasa de importanta: II
Categorica de importanta: B
Grad de rezistenta la foc: II

LEGENDA

1. Tencuiala decorativa de culoare alba
2. Tencuiala decorativa de culoare gri
3. Tamplarie din aluminiu cu geam termoizolant

VERIFICATOR	CERINTA A		REFERAT NR./DATA	
	S.C. COMPASSARCH S.R.L. CUI 37408549 J12/1713/2017		Beneficiar	Proiect nr.
	NUME		CONSILIUL JUDETEAN ARGES	128 / 2020
SEF PROIECT ARHITECTURA	arh. Mihai Grajdeanu	Scara	Titlu proiect:	Faza
PROIECTAT	arh. Mihai Grajdeanu	1:100	EXTINDERE, MODERNIZARE SI DOTARE SPATII DE URGENTA SPITALUL DE PEDIATRIE PITESTI	D.T.A.C.
DESENAT	arh. Mihai Grajdeanu	Data	Amplasament:	Format
		2020	str. Dacia, nr. 1, mun. Pitesti, jud. Arges	A4
			Titlu plansei:	Plansa
			SITUATIE PROPUA FATADA LATERALA STANGA	Propus A09

DOCUMENTUL/DESENUL REPREZINTA PROPRIETATE INTELCTUALA A COMPANIEI S.C. COMPASSARCH S.R.L.
TRANSMITEREA SAU REPRODUCEREA INTEGRALA SAU PARTIALA, FARA APROBAREA SCRISA A COMPANIEI S.C. COMPASSARCH S.R.L. SE SANCTIONEAZA CONFORM LEGII NR. 8/1996

[illegible]

The diagram is a technical architectural floor plan. It features a rectangular area labeled "GOL LIFT" with dimensions 230 (width) and 300 (height). To the right of this is a long, narrow section with a cross-hatched pattern, labeled "DESFACERE ATIC/GRINZIPLACA". This section has a total width of 1413 and a height of 130. The plan is divided into three horizontal sections by dashed lines labeled A, B, and C. Vertical dimensions on the left indicate distances of 480, 420, and 600 between these sections. At the bottom, there are two numbered boxes, 4 and 5, with a dimension of 190 between them. A circular feature is located near the bottom right corner.

Technical drawing of a roof cross-section. The drawing shows a sloped roof structure with a horizontal section on the right. The horizontal section is labeled "STRATURI IZOLATIE SI HIDROIZOLATIE" (Insulation and Waterproofing Layers) and has a level marker of "+6.20". The vertical section on the left is labeled "DESFACERE ATIC/GRINZI/PLACA" (Attic/Truss/Plate). Dimensions are indicated: 83 for the horizontal distance from the vertical section to the edge of the horizontal section, and 20 for the horizontal distance from the edge of the horizontal section to the right edge of the drawing. A vertical dimension of 50 is shown for the height of the horizontal section.

DESFACERE ATIC
BETONIZARIE

VARIABIL

DECOPERTARE STRATURI
IZOLATIE SI HIDROIZOLATIE

+3.45



- se vor decoperta straturile de hidroizolatii si termoizolatii de la nivelul terasei existente;
- se vor desface aticele perimetrale prin taierea acestora cu discuri diamantate. Se accepta utilizarea de masini rotopercutante doar pe zonele unde spatiul nu permite utilizarea discurilor pentru taiere.

Desfacerea se va realiza pe tronsoane, bucatile desfacute urmand a fi evacuate prin intermediul unei macarale de planseu sau a unui tobogan pentru evacuare moloz. **Atentie! Interventile se vor face fara a induce socuri puternice in elementele structurale existente. Desfacerile se vor executa ingrijit, sub supravegherea unui cadru de specialitate al firmei executante, cu scule si dispozitive adecvate. Pe durata executiei lucrarilor de interventie vor fi realizate sprijiniri provizorii la nivelul elementelor. Nu se accepta demolarea elementelor din beton peste placi, sau pardoseli existente sau prabusirea acestora de la intimitati.**

- fetele taiate se vor finisa cu placare de ciment (fara var!) pentru a proteja barele de armatura taiate.



VERIFICATOR	S.C. COMPASSARCH S.R.L.		CUI 37408549 J12/1713/2017	REFERAT NR./DATA	Beneficiar:	PROIECT NR.
					CONSILIUL JUDETEAN ARGES	128/2020
	NUME	SEMNTURA	Scara: 1:55 1:20	Titlu Proiect: EXTINDERE, MODERNIZARE SI DOTARE SPATI DE URGENTA SPITALUL DE PEDIIATRIE PITESTI		Faza DTAC
SEF PROIECT	arh. Mihai Grajdeanu			Amplasament: str. Dacia nr.1, mun. Pitesti, jud. Argeș		Forma A2
PROIECTAT DESEAT	ing. Scutaru Ciprian Sebastian	<i>Scutaru</i>	2020	Titlu planșe: PLAN INTERVENȚII STRUCTURA CLADIREI PRINCIPALA		R1.1

DOCUMENTUL DESENUL REPREZINTA PROPRIETATEA INTELLECTUALA A COMPANIEI S.C. COMPASSARCH SRL.
TRANSMITEREA SAU REPRODUCEREA INTEGRALA SAU PARTIALA, FARA APROBAREA SCRISA A COMPANIEI S.C. COMPASSARCH SRL SE SANCTIONEAZA CONFORM LEGII NR 8/1996

Nota! Cele doua rigidizari (2xPs1041) din capul stalpului se vor suda dupa montarea tuturor grinzilor din nod.

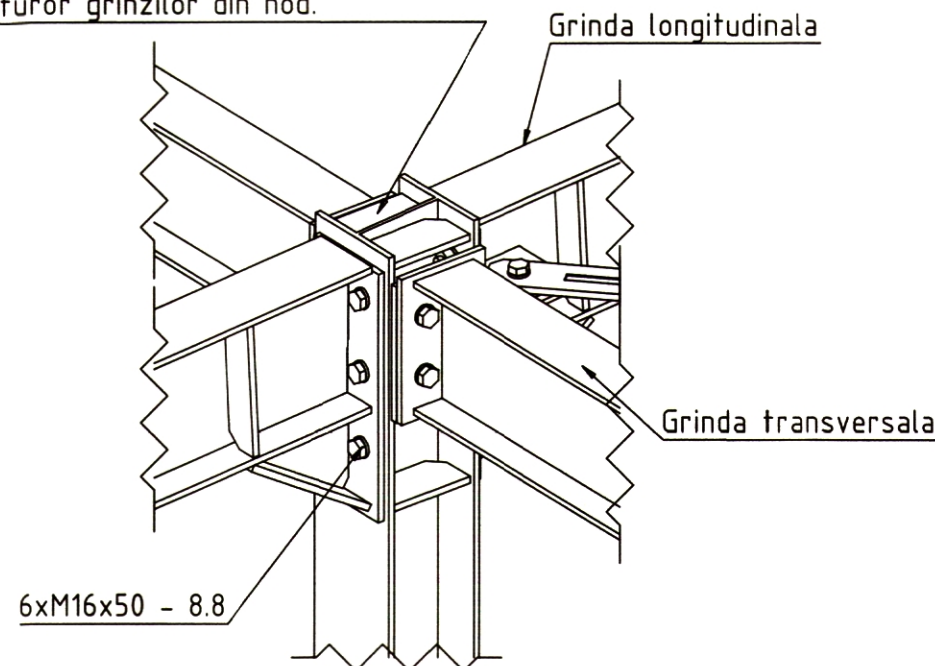

Detaliu prindere grinda-stalp

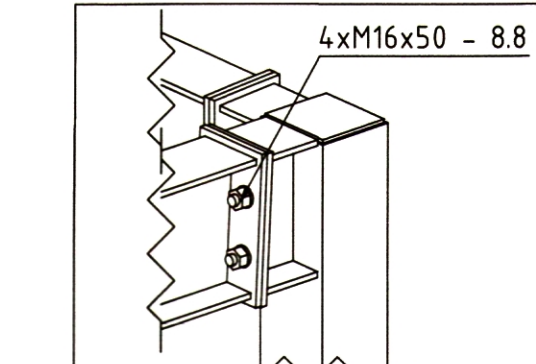

Detaliu prindere grinda pe stalp RHS

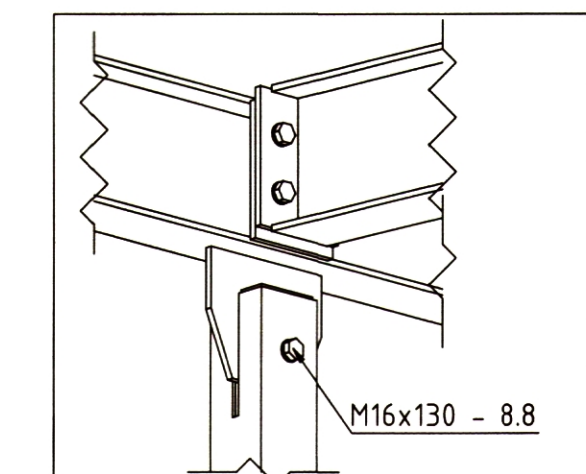

Detaliu prindere stalp RHS (AS10) de grinda

Detaliu prindere grinda secundara de grinda principala

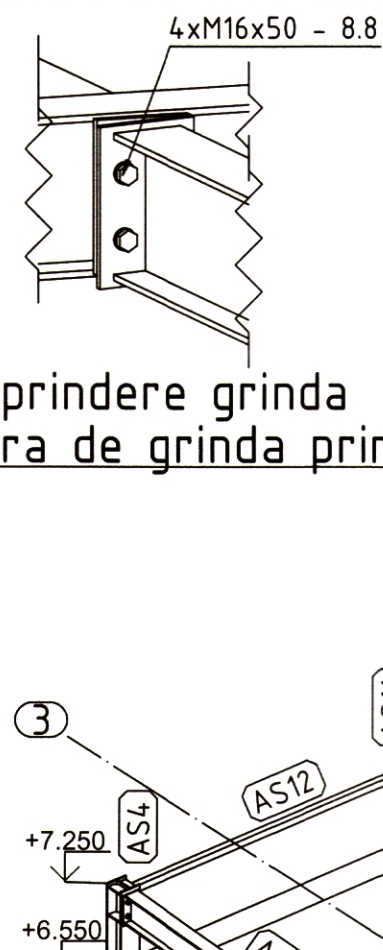

Detaliu prindere baza stalp RHS

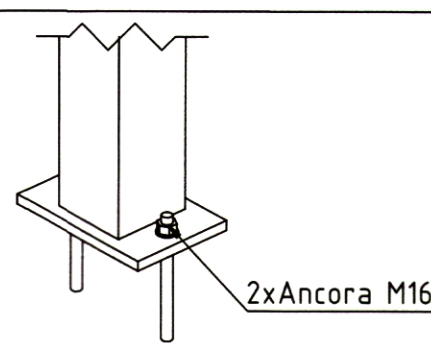

Detaliu prindere baza stalp HEA

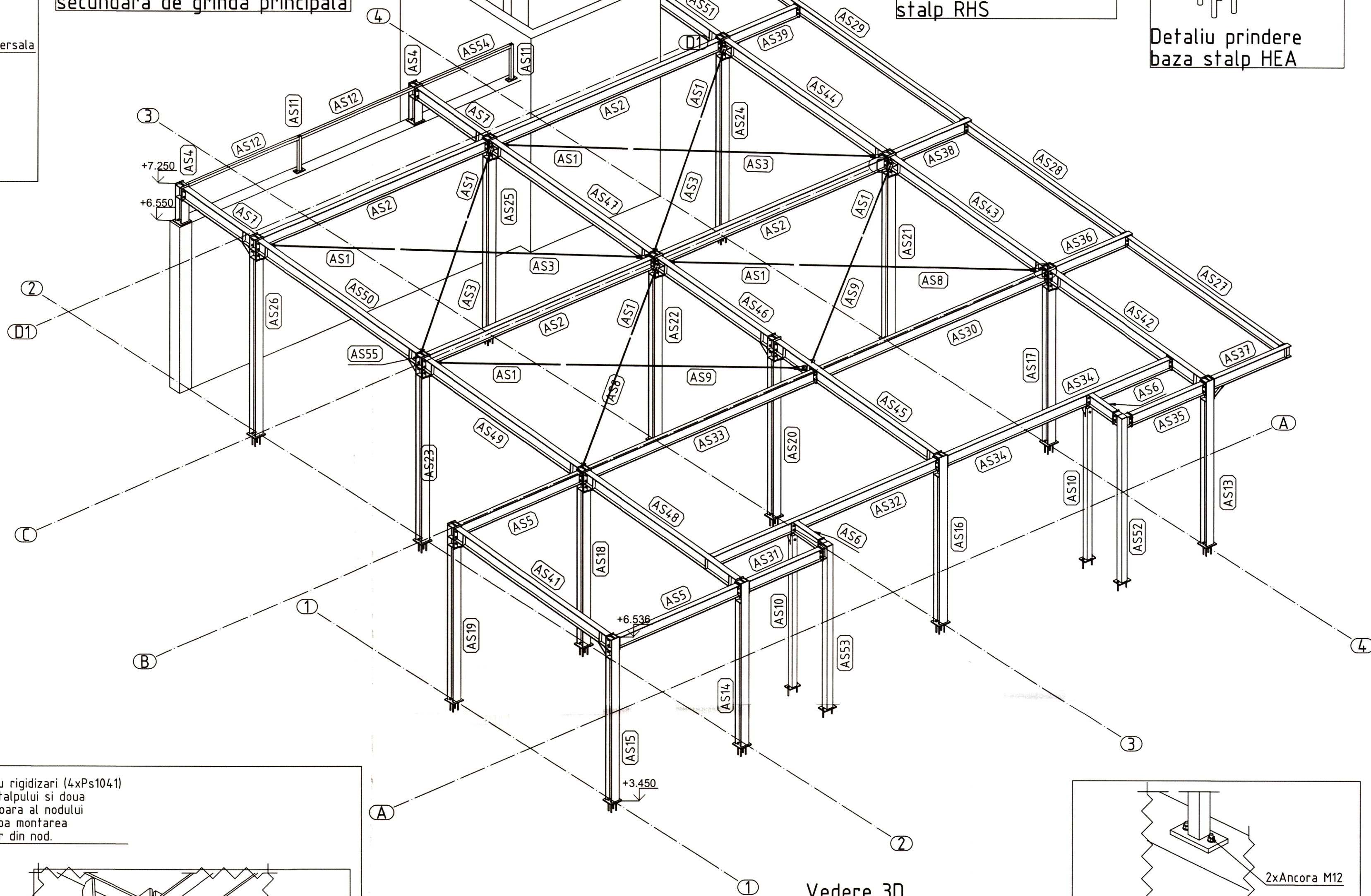
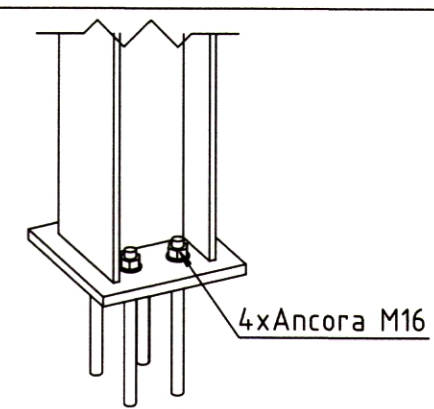

Vedere 3D

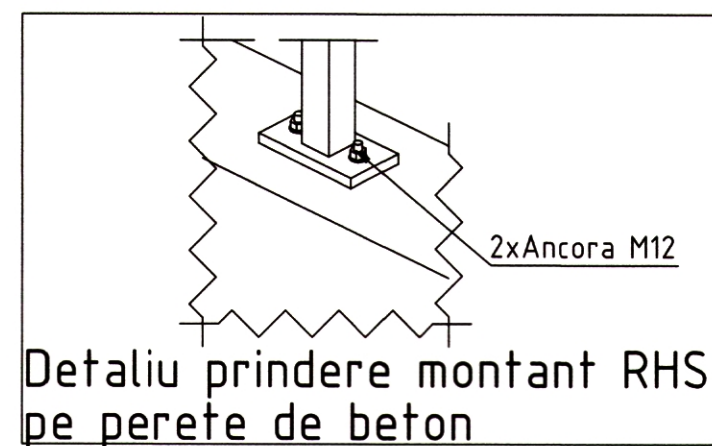

Detaliu prindere montant RHS pe perete de beton

Nota! Cele patru rigidizari (4xPs1041) doua in capul stalpului si doua la partea inferioara al nodului se vor suda dupa montarea tuturor grinzilor din nod.

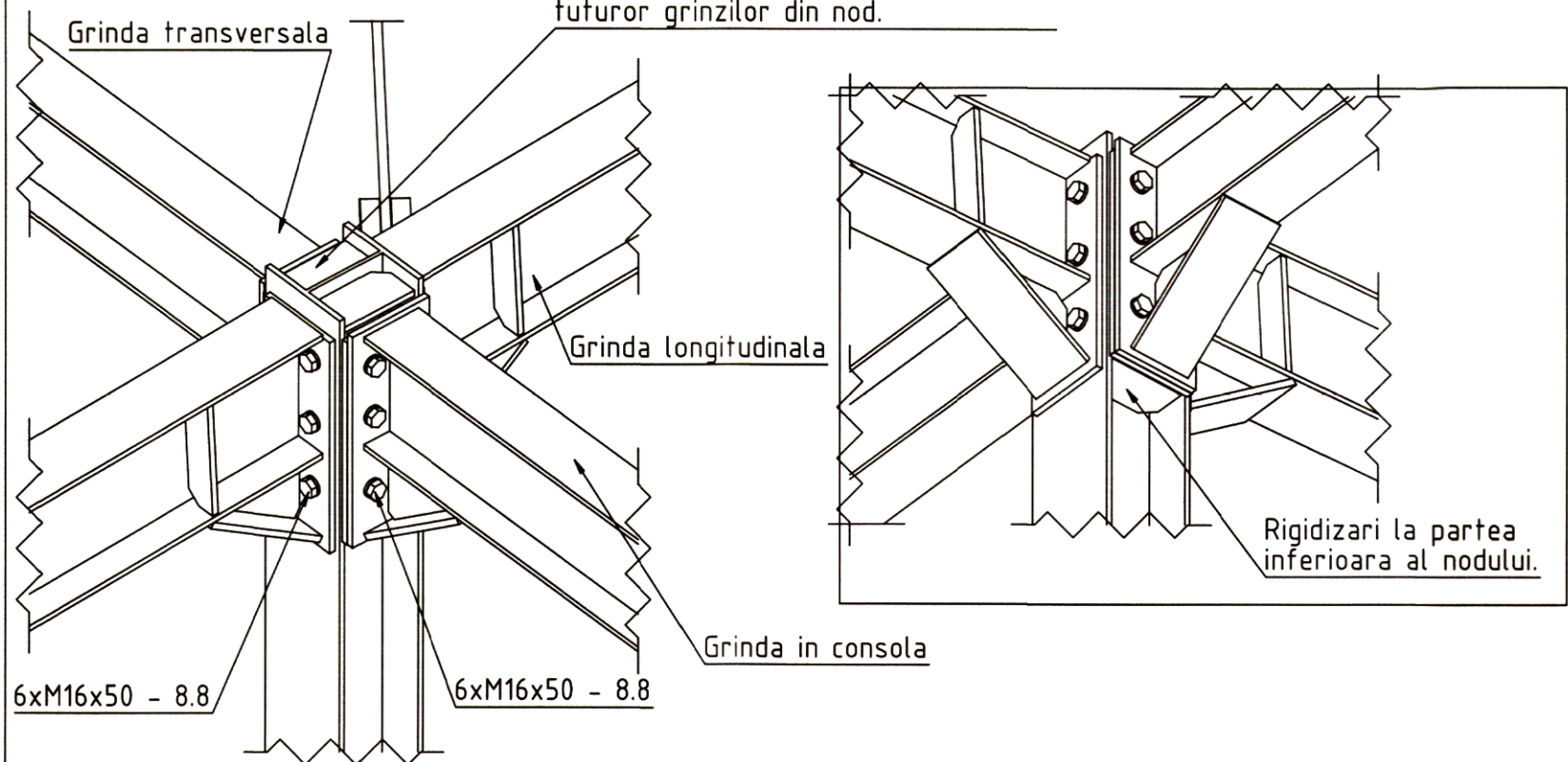

Detaliu prindere grinda in consola de stalp (axa 4)

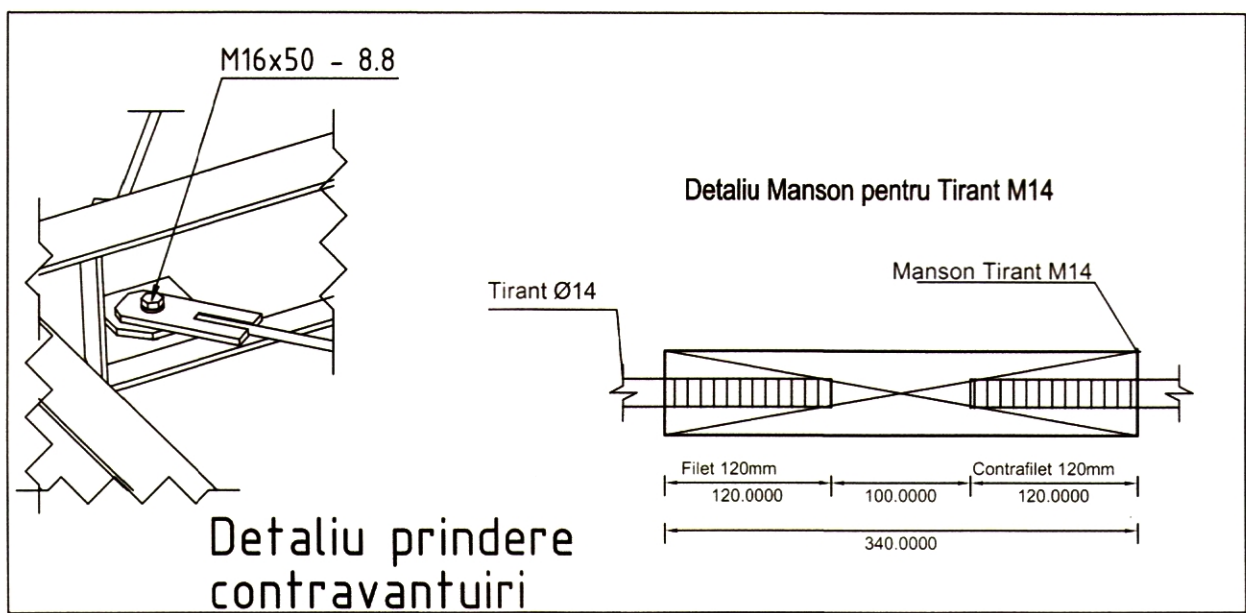

Detaliu prindere contravantuiri

MATERIALE:
Otel - SR-EN 10025 - 2 : 2006
S235
Organe de asamblare: conform listelor de cantitati

- CONFORM "NORMATIVULUI PRIVIND CALITATEA IMBINARILOR SUDATE DIN OTEL A CONSTRUCTIILOR CIVILE, INDUSTRIALE SI AGRICOLE" - C150/99:
 - CATEGORIA DE EXECUTIE A ELEMENTELOR ESTE "B" CONFORM PUNCT. 2.14b;
 - CONDITIILE DE CALITATE PENTRU LAMINATE DIN OTEL, PENTRU IMBINARILE SUDATE SI PENTRU MATERIALELE DE SUDARE SE VOR INCADRA IN NIVELUL "B" DE ACCEPTARE CONFORM TABELELOR 1, 2 SI 4;
 - OPERATIILE DE DEBITARE A PIESELOR, PRECUM SI CELE DE PRELUCRARE A MARGINILOR LIBERE SI A ROSTURILOR PENTRU SUDARE TREBUIE SA RESPECTE CONDITIILE PREVAZUTE IN TABELUL 3, DIFFERENTIATE PE NIVELURILE DE ACCEPTARE A IMBINARILOR SUDATE;
- CLASA DE ABATERI LIMITA LA DIMENSIUNILE IMBINARILOR SUDATE ESTE "B" CONFORM SR EN ISO-13920/98;
- CONDITIILE TEHNICE DE CALITATE VOR RESPECTA PREVEDERILE STAS 767/0-88;
- PROTECTIA ANTICOROZIVA A STRUCTURII METALICE SE VA REALIZA PRIN VOPSIRE

Cantitate	Denumire	Descriere	Lungime	Otel	Greutate/buc.	Greutate tot.
			(mm)		(kg)	(kg)
Grinzi/Stalpi						
8	Pst1000	RD14	2,000	S235	2,4	19,3
4	Pst1001	IPE200	4,675	S235	104,7	418,9
4	Pst1002	IPE200	4,650	S235	104,2	416,6
4	Pst1003	IPE220	4,044	S235	106	423,8
4	Pst1004	RD14	3,880	S235	4,7	18,8
3	Pst1005	HEA160	3,079	S235	93,6	280,8
3	Pst1006	IPE200	1,600	S235	35,8	107,5
3	Pst1007	IPE220	3,844	S235	100,7	302,1
2	Pst1008	HEA160	3,685	S235	112	224
2	Pst1009	HEA160	3,485	S235	105,9	211,9
2	Pst1010	HEA160	685	S235	20,8	41,6
2	Pst1011	IPE200	2,500	S235	56	112
2	Pst1012	IPE200	634	S235	14,2	28,4
2	Pst1013	IPE200	102	S235	2,3	4,6
2	Pst1014	IPE220	3,919	S235	102,7	205,3
2	Pst1015	IPE220	1,716	S235	45	89,9
2	Pst1016	RD14	3,800	S235	4,6	9,2
2	Pst1017	RD14	3,740	S235	4,5	9
2	Pst1018	RHS100x5	2,824	S235	41,5	83
2	Pst1019	RHS120x6	3,052	S235	64,7	129,4
2	Pst1020	RHS50x5	2,397	S235	16,4	32,8
2	Pst1021	RHS50x5	645	S235	4,4	8,8
1	Pst1022	HEA160	3,692	S235	112,2	112,2
1	Pst1023	HEA160	3,482	S235	105,9	105,9
1	Pst1024	HEA160	3,335	S235	101,4	101,4
1	Pst1025	HEA160	3,285	S235	99,9	99,9
1	Pst1026	HEA160	3,279	S235	99,7	99,7
1	Pst1027	HEA160	3,279	S235	99,7	99,7
1	Pst1028	HEA160	3,122	S235	94,9	94,9
1	Pst1029	IPE180	6,097	S235	114,6	114,6
1	Pst1030	IPE180	3,949	S235	74,2	74,2
1	Pst1031	IPE180	3,874	S235	72,8	72,8
1	Pst1032	IPE200	1,515	S235	33,9	33,9
1	Pst1033	IPE200	1,505	S235	33,7	33,7
1	Pst1034	IPE200	1,464	S235	32,8	32,8
1	Pst1035	IPE200	1,439	S235	32,2	32,2
1	Pst1036	IPE200	90	S235	2	2
1	Pst1037	IPE200	80	S235	1,8	1,8
1	Pst1038	IPE220	2,843	S235	74,5	74,5
1	Pst1039	IPE220	1,878	S235	49,2	49,2
1	Pst1040	RHS50x5	1,972	S235	13,5	13,5
80	TOTAL				TOTAL	4,427

Placi						
92	Pst041	PL 10x70x132	132	S235	0,7	63,8
46	Pst042	PL 10x50x199,6	200	S235	0,8	34,6
23	Pst043	PL 10x140x375,27	375	S235	4,1	94,9
16	Pst044	PL 10x140x220	220	S235	2,4	38,7
16	Pst045	PL 10x142x205	205	S235	2,3	36,6
16	Pst046	PL 10x70x190	190	S235	1	16,4
16	Pst047	PL 15x212x220	220	S235	5,5	87,9
13	Pst048	PL 10x110x248,55	249	S235	2,1	27,9
13	Pst049	PL 10x99,64x220,01	210	S235	1	10,5
10	Pst050	PL 10x104,69x210,45	238	S235	2,1	20,5
10	Pst051	PL 10x110x237,52	183	S235	0,5	5,2
10	Pst052	PL 8x47,2x183	120	S235	0,6	4,8
8	Pst053	PL 10x120x120	200	S235	2,1	12,4
8	Pst054	PL 8x50x199,6	170	S235	1,9	9,4
6	Pst055	PL 10x120x220	220	S235	2,1	12,4
5	Pst056	PL 10x140x170,22	250	S235	2,4	9,7
4	Pst057	PL 10x100x250	120	S235	1	4,1
4	Pst058	PL 10x120x120	120	S235	1	4,1
4	Pst059	PL 10x120x120	120	S235	1	4,1
4	Pst060	PL 10x140x220	220	S235	2,4	9,7
4	Pst061	PL 10x140x375	375	S235	4,1	16,5
4	Pst062	PL 10x141x188	188	S235	1,2	4,6
4	Pst063	PL 10x142x360	360	S235	4	16,1
4	Pst064	PL 5x40x92	92	S235	0,1	0,6
4	Pst065	PL 8x42,85x164	164	S235	0,4	1,7
3	Pst066	PL 10x140x190	190	S235	2,1	6,3
3	Pst067	PL 10x140x190	190	S235	2,1	6,3
2	Pst068	PL 10x120x220	220	S235	2,1	4,1
2	Pst069	PL 10x140x170	170	S235	1,9	3,7
2	Pst070	PL 10x140x190	190	S235	2,1	4,2
2	Pst071	PL 10x140x190,25	190	S235	2,1	4,2
2	Pst072	PL 10x140x218,06	218	S235	2,3	4,6
2	Pst073	PL 10x140x218,06	218	S235	2,3	4,6
2	Pst074	PL 10x140x220	220	S235	2,4	4,8
2	Pst075	PL 10x140x225,27	225	S235	2,5	5
2	Pst076	PL 10x142x205	205	S235	2,3	4,6
2	Pst077	PL 10x175x200	200	S235	2,5	4,9
2	Pst078	PL 15x140x220	220	S235	3,6	7,3
2	Pst079	PL 15x160x240	240	S235	4,5	9
2	Pst080	PL 15x90x170	170	S235	1,8	3,6
2	Pst081	PL 5x112x112,15	112	S235	0,5	1
2	Pst082	PL 8x52,05x201,6	202	S235	0,6	1,3
1	Pst083	PL 10x140x190	190	S235	2,1	2,1
1	Pst084	PL 10x140x190	190	S235	2,1	2,1
1	Pst085	PL 10x140x210	210	S235	2,3	2,3
383	TOTAL				TOTAL	636,6

664	washer EN 14399-6 - 16	300 HV	0	9,7
332	Hexagon nut EN 14399-3 M16 - 8 HR	8	0	0
326	Hexagon bolt EN 14399-3 16 x 50 - 8.8 HR	50	8,8	39,4
4	Hexagon bolt EN 14399-3 16 x 55 - 8.8 HR	55	8,8	0,1
128	Hexagon bolt EN 14399-3 16 x 130 - 8.8 HR	130	8,8	0,2
1328	TOTAL		TOTAL	50,1

GREUTATE TOTALA	5.113,70	kg
GRUND+ELECTROZI (5%)	255,69	kg
TOTAL GENERAL	5.370,00	kg



Clasa de importanta: I
Categorie de importanta: B
Grad de rezistenta la foc: II

VERIFICATOR	PROIECTANT	REFERAT NR./DATA	PROIECT NR.
Beneficiar:	CUI 37408549 12/11/2017	CONSILIUL JUDETEAN ARGES	128/2020
NUME	SEMINATURA	TITLU	FORMAT
amr. Mihai Grajdeanu	SCARA 1:50 1:10	EXTINDERE, MODERNIZARE SI DOTARE SPAII DE URGENTA SPITALUL DE PEDIATRIE PITESTI	DTAC Format A1
PROIECTAT	ing. Sotariu Ciprian Sebastian	DESEINAT	ing. Vlad Andrei Antonov
DESEINAT	ing. Vlad Andrei Antonov	VEDERE 3D	STRUCTURA METALICA
DOCUMENTUL PRESENTA REPREZENTAREA PROIECTULUI INTELECTUALA A COPILARILOR SI COMPASARCH SRL, SE SANCTIONEZA CONFORM LEGII NR.119/96	2020		R2.1

S+P+7E SPITAL PEDIATRIE

C2 S+P+1E SPITAL PEDIATRIE

P+1E Sectie Primire Urgente

P+2E Casa liftului

S+P+1E spital pediatrie

P Sectie Primire Urgente

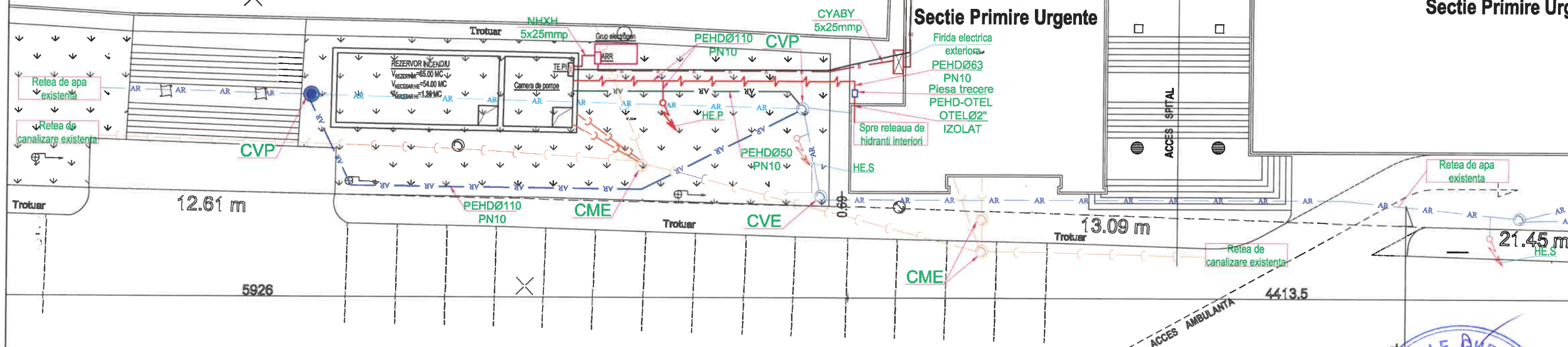

LEGENDA:

- CVE - camin de vane (existent)
- CVP - camin de vane (propus)
- CME - camin canalizare menajera (existent)
- HE.P. - hidrant exterior suprateran (propus)
- HE.S. - hidrant exterior subteran (existent)
- AR - conducta PEHD, montata subteran (propusa)
- AR - conducta PEHD, montata subteran (existenta-propusa a se devia)
- AR - conducta PEHD Ø50 PN10, alimentare rezervor pentru incendiu, montata subteran pe pat de nisip (proiectata)
- AR - conducta canalizare menajera, montata subteran (existenta)
- AR - conducta canalizare menajera, montata subteran (proiectata)
- AR - cablu energie electrica, montat subteran pe pat de nisip
- AR - conducta PEHD alimentare hidranti interiori+exteriori, montata subteran pe pat de nisip (proiectata)

Nota:

Conductele de canalizare ape menajere si alimentare cu apa la iesire respectiv intrare in cladire se vor monta sub cota de inghet (-90cm) fata de cota terenului amenajat.

CALE ACCES + PARCARE
DOMENIU PUBLIC



PROIECTANT GENERAL: S.C. COMPASSARCH S.R.L.

Verificator - certif. de atest.	Nume	Semnatura	Cerinta	Referat de verificare	Nr./data
Verificator					nr. /
 PROIECTANT SPECIALITATEA INSTALATII S.C. PRIM PROIECT S.R.L. J22/716/2007; C.U.I. RO 21333970; str. Soficu, nr.9, IASI; Tel: 0756032464;				Titlu proiect: EXTINDERE, MODERNIZARE SI DOTARE SPATII DE URGENTA SPITALUL DE PEDIATRIE PITESTI Amplasament: str. Dacia, nr.1, mun Pitesti, jud. Arges Beneficiar: CONSILIUL JUDETEAN ARGES	Faza D.T.A.C. Pr. nr 0109/2020
Specificatie	Nume	Semnatura	Scara	Titlu plansa:	Plansa
SEF PROIECT	arh. Mihai GRAJDEANU		1:200		
PROIECTAT	ing. Daniel GEANOPOLO				
DESENAT	ing. Alexandru BREAURO		Data: 2020	PLAN COORDONATOR RETELE	H0129



30

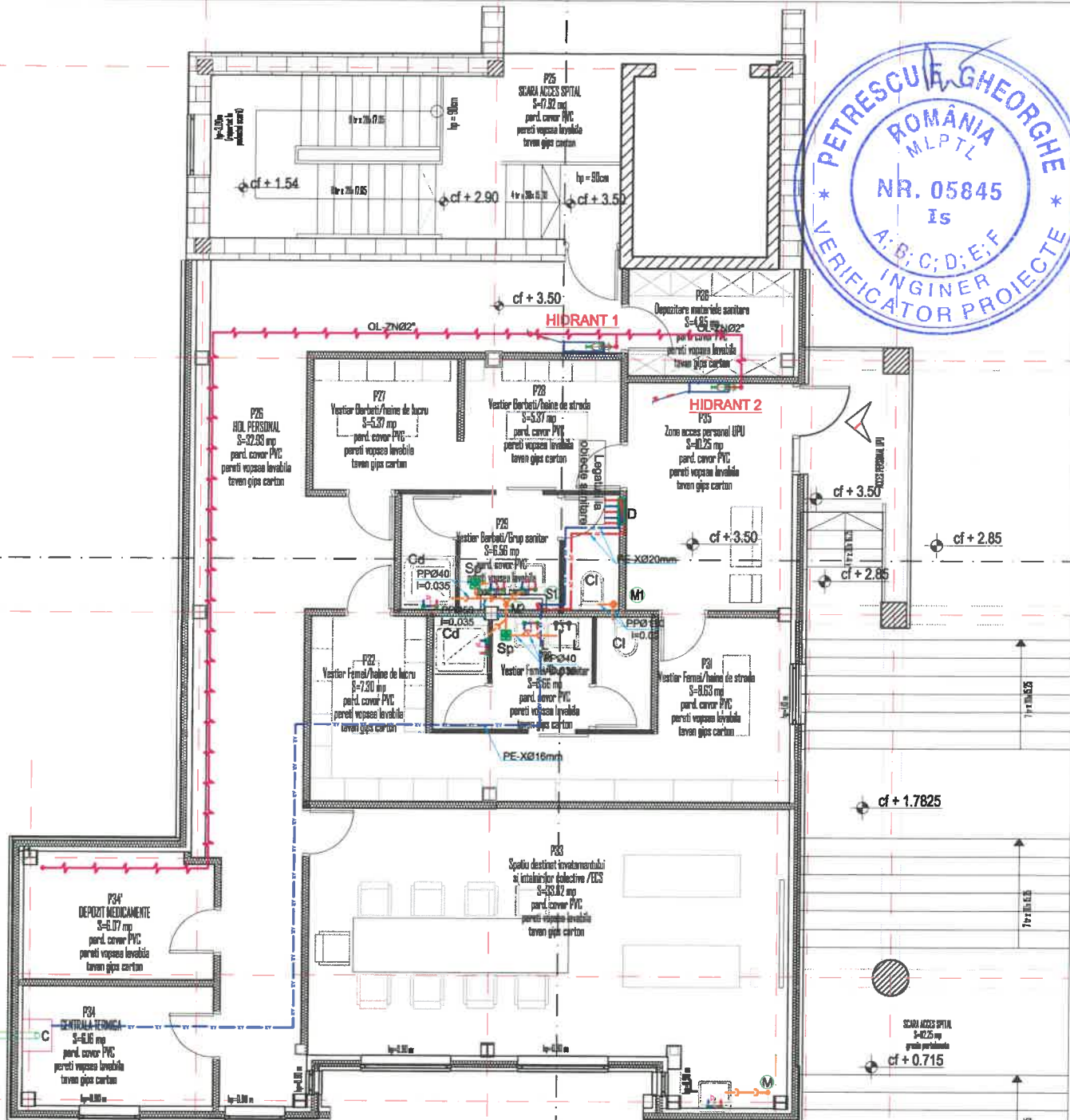

LEGENDA:

- D - distribuitor apa rece/calda
- CI - closet
- L - lavoar
- Cd - cabina de dus
- Sp - sifon pardoseala
- Mi - coloana canalizare ape uzate menajere
- Si - coloana apa rece/calda
- Hi - coloana hidranti interiori
- hidrant interior echipat cu furtun plat, Q=2.1 l/s

- conducta apa rece/calda/recirculare din polietilena tip PE-X, izolate, montate in sapa (proiecte);
- conducta de canalizare ape uzate menajere din polipropilena ignifuga PP, montata in sapa(proiectata);
- conducta de canalizare ape uzate menajere din polipropilena ignifuga PP, montata la tavan(proiectata);
- conducta din otel zincat, instalatie de hidrant interior, montata la tavan;

NOTA:

Prezenta planşa se va citi împreună cu celelalte planşe de instalaţii sanitare şi cu planşele tuturor instalaţiilor proiectate pentru corelarea lor.

PROIECTANT GENERAL: S.C. COMPASSARCH S.R.L.

Verificator - certif. de atest.			Semnatura	Cerinta	Referat de verificare	<div>Arhitect cu drept de semnătură</div>	Nr./data
Verificator							nr. /
<div></div> <div>PROIECTANT SPECIALITATEA INSTALATII S.C. PRIM PROIECT S.R.L. J22/716/2007; C.U.I. RO 21333970; str. Soficu, nr.9, IASI; Tel: 0758032464;</div>					Titlu proiect: EXTINDERE, MODERNIZARE SI DOTARE SPATII DE URGENTA SPITALUL DE PEDIATRIE PITESTI Amplasament: str. Dacia, nr.1, mun Pitesti, jud. Arges		Faza D.T.A.C.
Specificatie	Nume	Semnatura	Scara	Beneficiar:		Pr. nr	
SEF PROIECT	arh. Mihai GRAJDEANU		1:100	CONSILIUL JUDETEAN ARGES		0109/2020	
PROIECTAT	ing. Daniel GEANOPOL		Data:	Titlu plansa:		Plansa	
DESENAT	ing. Alexandru BREAU		2020	INSTALATII SANITARE PLAN ETAJ 1		S2	

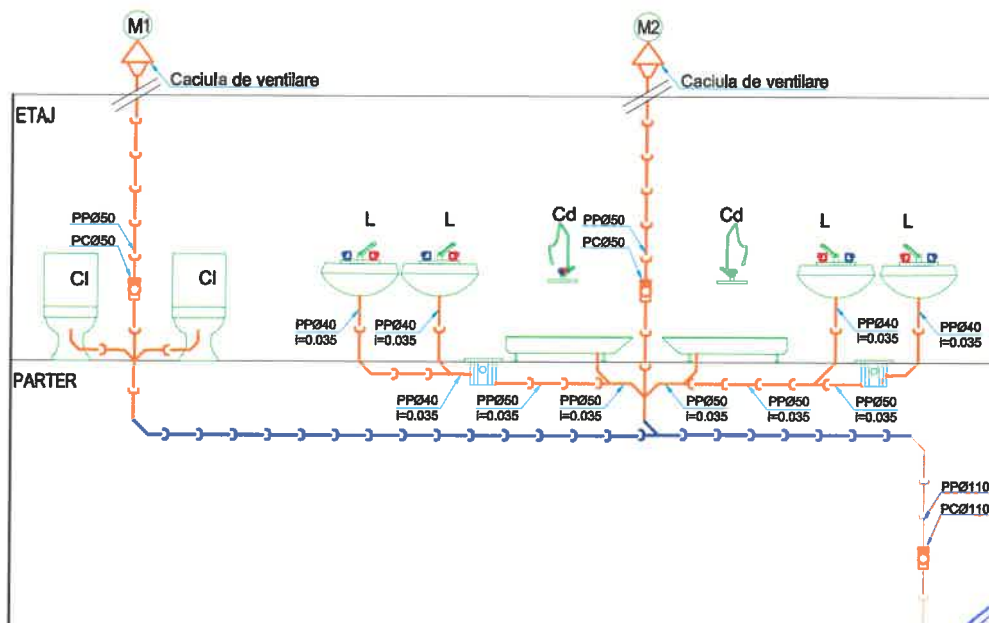
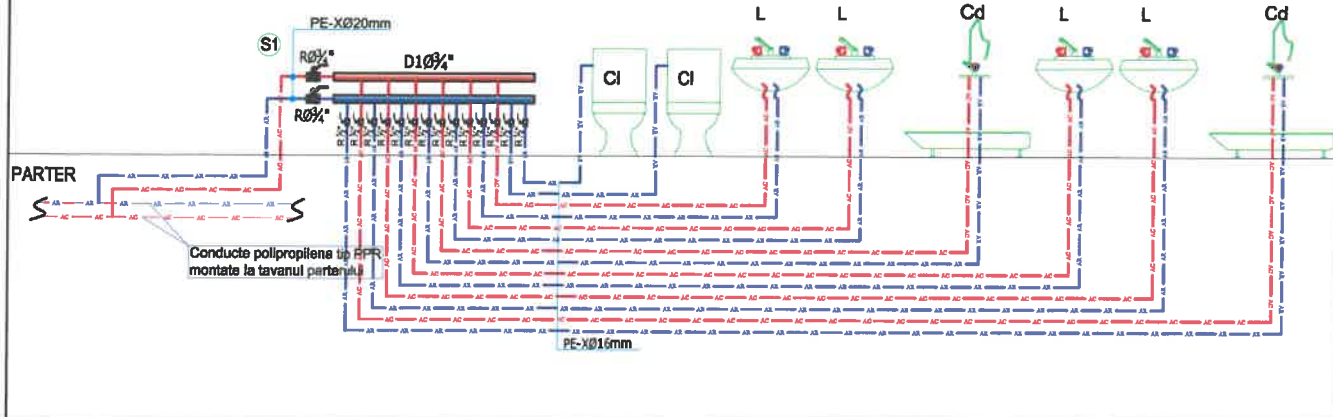

ETAJ

**LEGENDA:**

- CI -closet
L -lavoar
Cd -cabina de dus
Sp -sifon pardoseala
M1 -coloana canalizare ape uzate menajere
S1 -coloana apa rece/calda

- — — — — conducte apa rece/calda/recirculare din polietilena tip PE-X, izolate, montate in sapa (proiecte);
— — — — — conducte apa rece/calda din polipropilena tip PPR, montate la tavanul parterului (existente);
— — — — — conducta de canalizare ape uzate menajere din polipropilena ignifuga PP, montata in sapa(proiectata);
— — — — — conducta de canalizare ape uzate menajere din polipropilena ignifuga PP, montata la tavan(proiectata);
— — — — — conducta de canalizare ape uzate menajere din polipropilena ignifuga PP, montata in sapa(existenta).

NOTA:

Prezenta plansa se va citi impreuna plansele S1, S2 si cu plansele tuturor instalatiilor proiectate pentru corelarea lor.



PROIECTANT GENERAL: S.C. COMPASSARCH S.R.L.

Verificator certif. de atest.	Nume	Semnatura	Cerinta	Referat de verificare	Nr./data
Verificator					nr. /
PROIECTANT SPECIALITATEA INSTALATII S.C. PRIM PROIECT S.R.L. J22/716/2007; C.U.I. RO 21333970; str. Soficu, nr.9, IASI; Tel: 0756032464;					Faza D.T.A.C.
Specificatie	Nume	Semnatura	Scara	Amplasament: str. Dacia, nr.1, mun Pitesti, jud. Arges	Pr. nr 0109/2020
SEF PROIECT	arh. Mihai GRAJDEANU			Beneficiar:	
PROIECTAT	ing. Daniel GEANOPOL			CONSILIUL JUDETEAN ARGES	
DESENAT	ing. Alexandru BREAU			Titlu plansa:	Plansa S3
			Data: 2020	INSTALATII SANITARE SCHEMA	



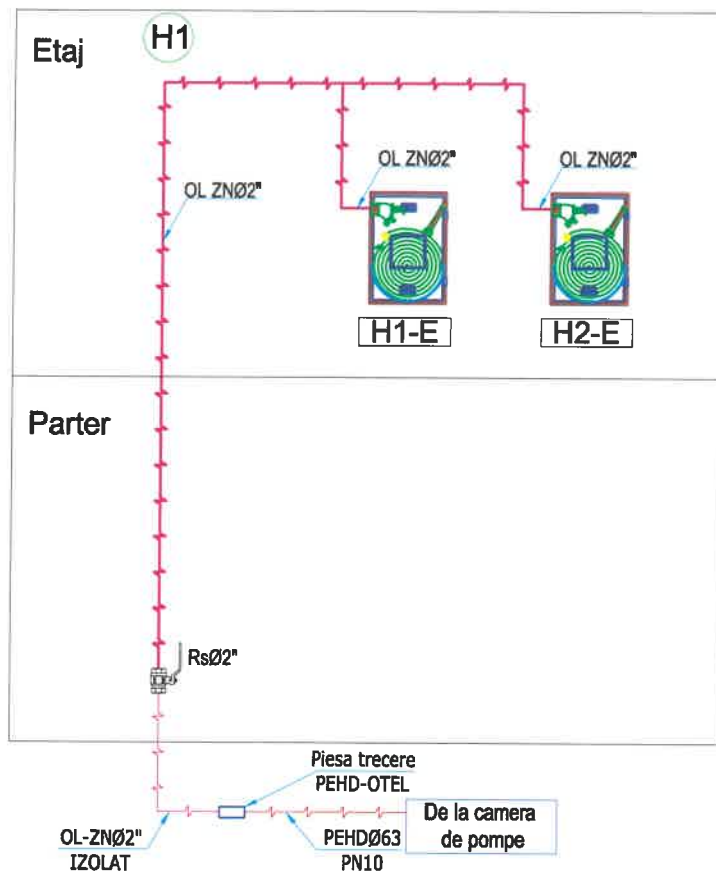

LEGENDA:

- conducta din otel zincat izolat, montata subteran
- conducta polietilena de inalta densitate tip PEHD, montata subteran
- conducta otel zincat, distributie cu apa hidranti interiori
- H1 - coloana hidranti interiori
- Rs - robinet sigilat in pozitia deschisa
- hidrant interior echipat cu furtun plat, Q=2.1 l/s

NOTA:

Prezenta planşa se va citi impreuna planşele S1, S2 si cu planşele tuturor instalatiilor proiectate pentru corelarea lor.



PROIECTANT GENERAL S.C. COMPASSARCH S.R.L.

Verificator - certif. de atest.	Nume	Semnatura	Cerinta	Referat de verificare	Nr./data
Verificator					nr. /
 PROIECTANT SPECIALITATEA INSTALATII S.C. PRIM PROIECT S.R.L. J22/716/2007; C.U.I. RO 21333970; str. Soficu, nr.9, IASI; Tel: 0756032464;				Titlu proiect: EXTINDERE, MODERNIZARE SI DOTARE SPATII DE URGENTA SPITALUL DE PEDIATRIE PITESTI Amplasament: str. Dacia, nr.1, mun Pitesti, jud. Arges Beneficiar:	Faza D.T.A.C. Pr. nr 0109/2020
Specificatie	Nume	Semnatura	Scara	Beneficiar:	Pr. nr
SEF PROIECT	arh. Mihai GRAJDEANU		-	CONSILIUL JUDETEAN ARGES	0109/2020
PROIECTAT	ing. Daniel GEANOPOL		Data:	Titlu planse:	Planşa
DESENAT	ing. Alexandru BREAU		2020	INSTALATII SANITARE SCHEMA HIDRANTI INTERIORI	S4 133

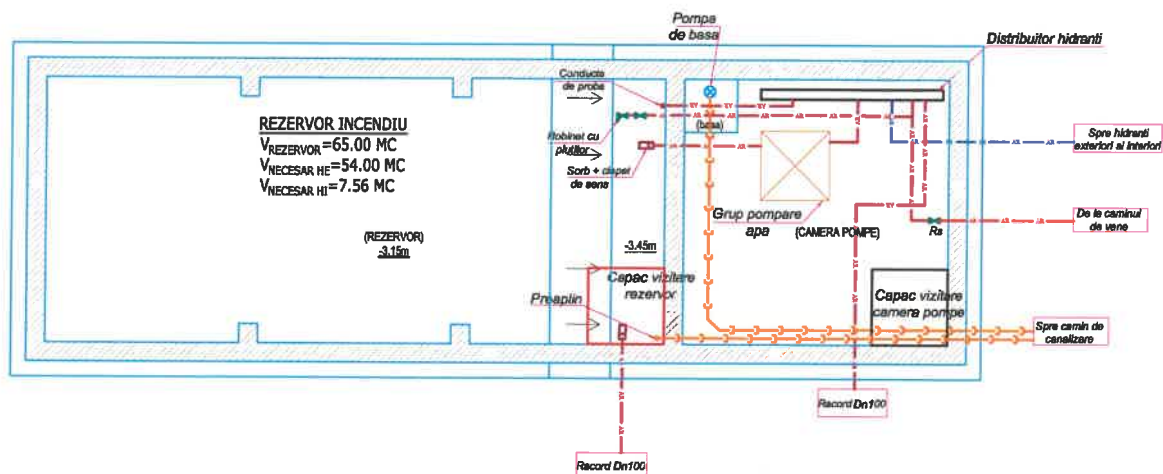

LEGENDA:

Rs - Robinet sectionare

- Conducta din polietilena de inalta densitate tip PEHD canalizare
- Conducta Otel cu apa
- Conducta din polietilena de inalta densitate tip PEHD alimentare cu apa
- Conducta din polietilena de inalta densitate tip PEHD alimentare cu apa a hidrantilor exteriori si interiori

NOTA:

Prezenta plansa se va citi impreuna plansa IS1, E5 si cu plansele tuturor instalatiilor proiectate pentru corelarea lor.



ORDINUL ARHITECTILOR
DIN ROMANIA
6014

PROIECTANT GENERAL S.C. COMPASSARCH S.R.L.

Verificator - certif. de atest.	Nume	Semnatura	Cerinta	Referat de verificare	Nr./data
Verificator					nr. /
<p>PROIECTANT SPECIALITATEA INSTALATII</p> <p>S.C. PRIM PROIECT S.R.L.</p> <p>J22/716/2007; C.U.I. RO 21333970;</p> <p>str. Soficu, nr.9, IASI; Tel: 0756032464;</p>				Titlu proiect:	Faza
				Amplasament: str. Dacia, nr.1, mun Pitești, jud. Arges	D.T.A.C.
Specificatie	Nume	Semnatura	Scara	Beneficiar:	Pr. nr
SEF PROIECT	arh. Mihai GRAJDEANU		1:100	CONSILIUL JUDETEAN ARGES	0109/2020
PROIECTAT	ing. Daniel GEANOPOL		Data:	Titlu plansa:	Plansa
DESENAT	ing. Alexandru BREAU		2020	INSTALATII SANITARE-STINGERE INCENDIU PLAN GOSPODARIE DE APA PENTRU INCENDIU	IS1 134

LEGENDA SEMNALIZARE NIVELE:

N1 - NIVEL NORMAL UMLERE REZERVOR INCENDIU - SEMNALIZARE OPTICA
 N2 - NIVEL DESCHIDERE VANA ELECTRICA ALIMENTARE REZERVOR INCENDIU - SEMNALIZARE OPTICA
 N3 - NIVEL EPUIZARE REZERVA APA HIDRANTI - SEMNALIZARE OPTICA SI SONORA
 N4 - NIVEL EPUIZARE TOTALA REZERVA APA INCENDIU - SEMNALIZARE OPTICA SI SONORA, BLOCARE POMPE INCENDIU
 N5 - NIVEL DEFECT ALIMENTARE (APA LA PREAPLIN - SEMNALIZARE OPTICA SI SONORA)

REZERVA INCENDIU:

VOLUM NECESAR HIDRANTI EXTERIORI = 54.00 MC
 VOLUM NECESAR HIDRANTI INTERIORI = 7.56 MC
 VOLUM REZERVOR INCENDIU = 65 MC

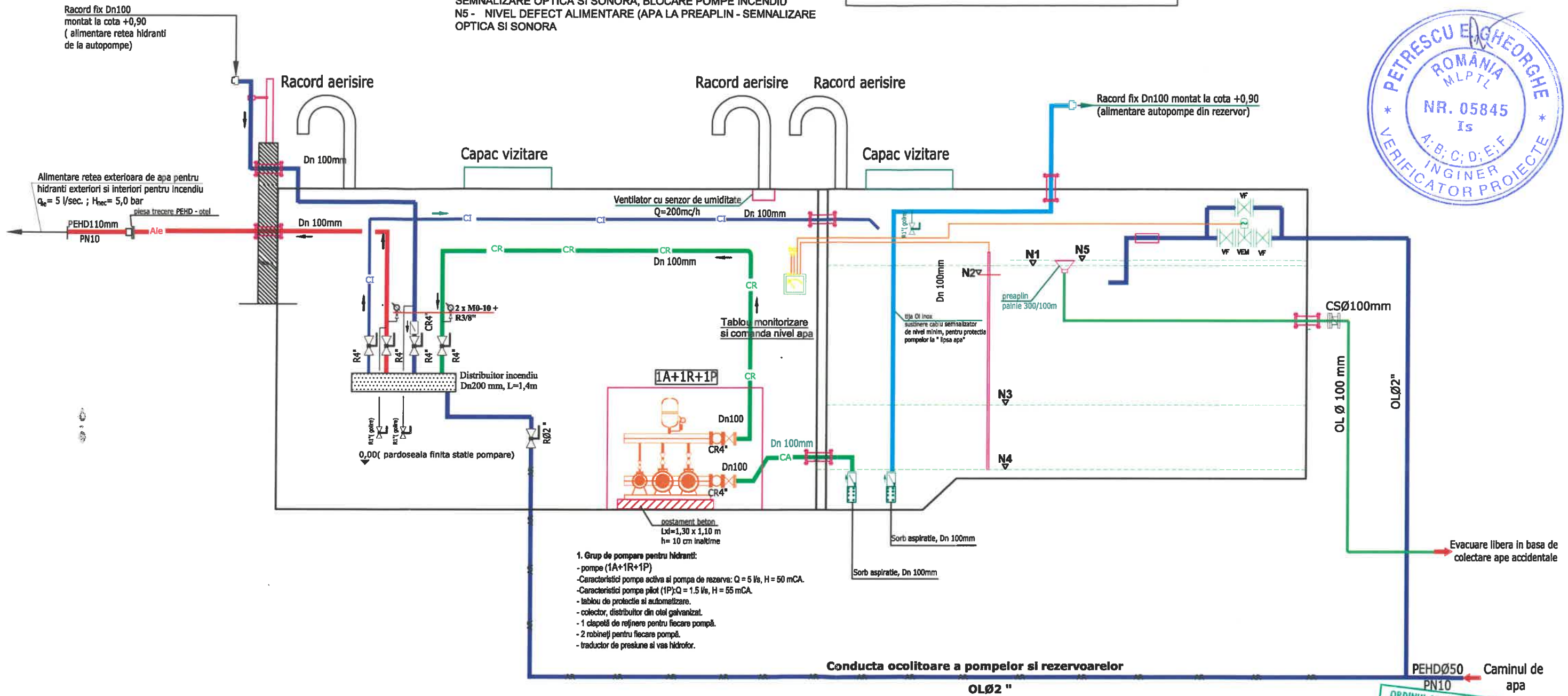

1. Grup de pompare pentru hidranti:
- pompe (1A+1R+1P)
 - Caracteristici pompe activa si pompa de rezerva: Q = 5 l/s, H = 50 mCA.
 - Caracteristici pompa pilot (1P): Q = 1.5 l/s, H = 55 mCA.
 - tablou de protectie si automatizare.
 - colector, distribuitor din otel galvanizat.
 - 1 clapeta de reținere pentru fiecare pompă.
 - 2 robineti pentru fiecare pompă.
 - traductor de presiune si vas hidrofor.

LEGENDA:

- AR Conducta apa rece potabila, alimentare de la rețeaua publica
- CA Conducta aspiratie pompe de incendiu din rezervor
- CR Conducta refulare pompe de incendiu spre distribuitorul apa incendiu exterior
- Ale Retea de distributie apa incendiu
- CI Conducta intoarcere apa spre rezervor, pentru manevre periodice de functionare a grupului de pompare
- Ccp Conducta preaplin rezervor

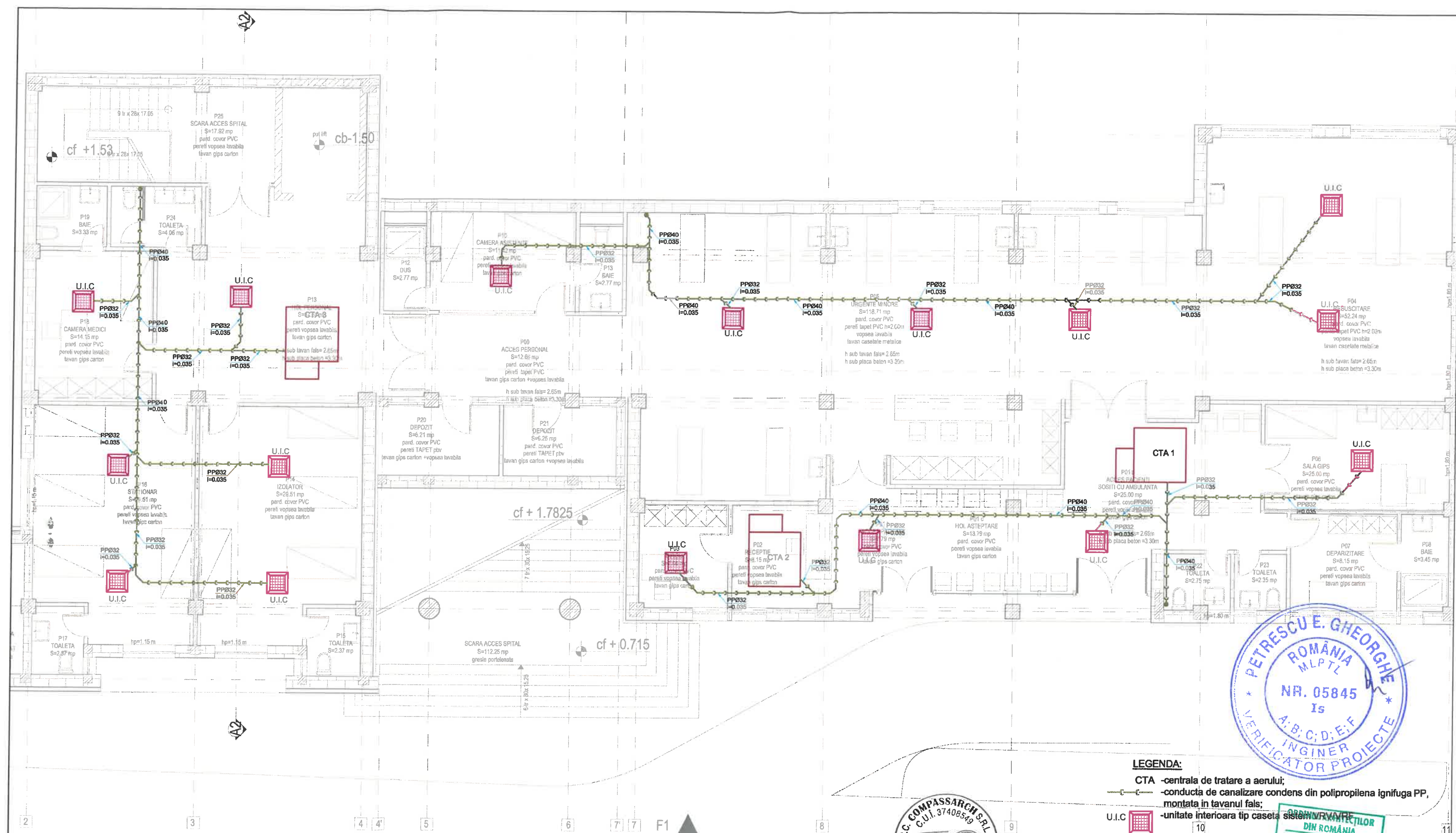

PROIECTANT GENERAL S.C. COMPASSARCH S.R.L.

Verificator - certif. de atest.	Nume	Semnatura	Cerinta	Referat de verificare	Nr./data
Verificator					nr. /
<p>PROIECTANT SPECIALITATEA INSTALATII</p> <p>S.C. PRIM PROIECT S.R.L.</p> <p>J22/716/2007; C.U.I. RO 21333970;</p> <p>str. Soficu, nr.9, IASI; Tel: 0756032464;</p>				Titlu proiect:	Faza
				Amplasament: str. Dacia, nr.1, mun Pitești, jud. Arges	D.T.A.C.
				Beneficiar:	Pr. nr
				CONSILIUL JUDETEAN ARGES	0109/2020
				Titlu planșă:	Planșă
				INSTALATII SANITARE-STINGERE INCENDIU	IS435
				SCHEMA GOSPODARIE DE APA PENTRU INCENDIU	



LEGENDA:

CTA -centrala de tratare a aerului;
-conducta de canalizare condens din polipropilena ignifuga PP,
montata in tavanul fals;
-unitate interioara tip caseta sistem

U.I.C.  -unitate interioara tip caseta sistem 

PROIETTANT GENERALI S.C. COMPASSARCH S.R.L.

Verificator - certif. de atest.	Nume		Semnatura	Cerinta	Referat de verificare	Nr./data
Verificator						nr. /
 PROIECTANT SPECIALITATEA INSTALATII S.C. PRIM PROIECT S.R.L. J22/7/16/2007; C.U.I. RO 21333970; str. Soficu, nr.9, IASI; Tel: 0756032464;					Titlu proiect: EXTINDERE, MODERNIZARE SI DOTARE SPATII DE URGENTA SPITALUL DE PEDIATRIE PITESTI Amplasament: str. Dacia, nr.1, mun Pitesti, jud. Arges Beneficiar:	Faza D.T.A.C.
Specificatie	Nume	Semnatura	Scara			Pr. nr
SEF PROIECT	arh. Mihai GRAJDEANU		1:100		CONSILIUL JUDETEAN ARGES	0109/2020
PROIECTAT	ing. Daniel GEANOPOLO		Data:		Titlu plansa:	Plansa
DESENAT	ing. Alexandru BREAURO		2020		INSTALATII SANITARE-CONDENS PLAN PARTER	C136

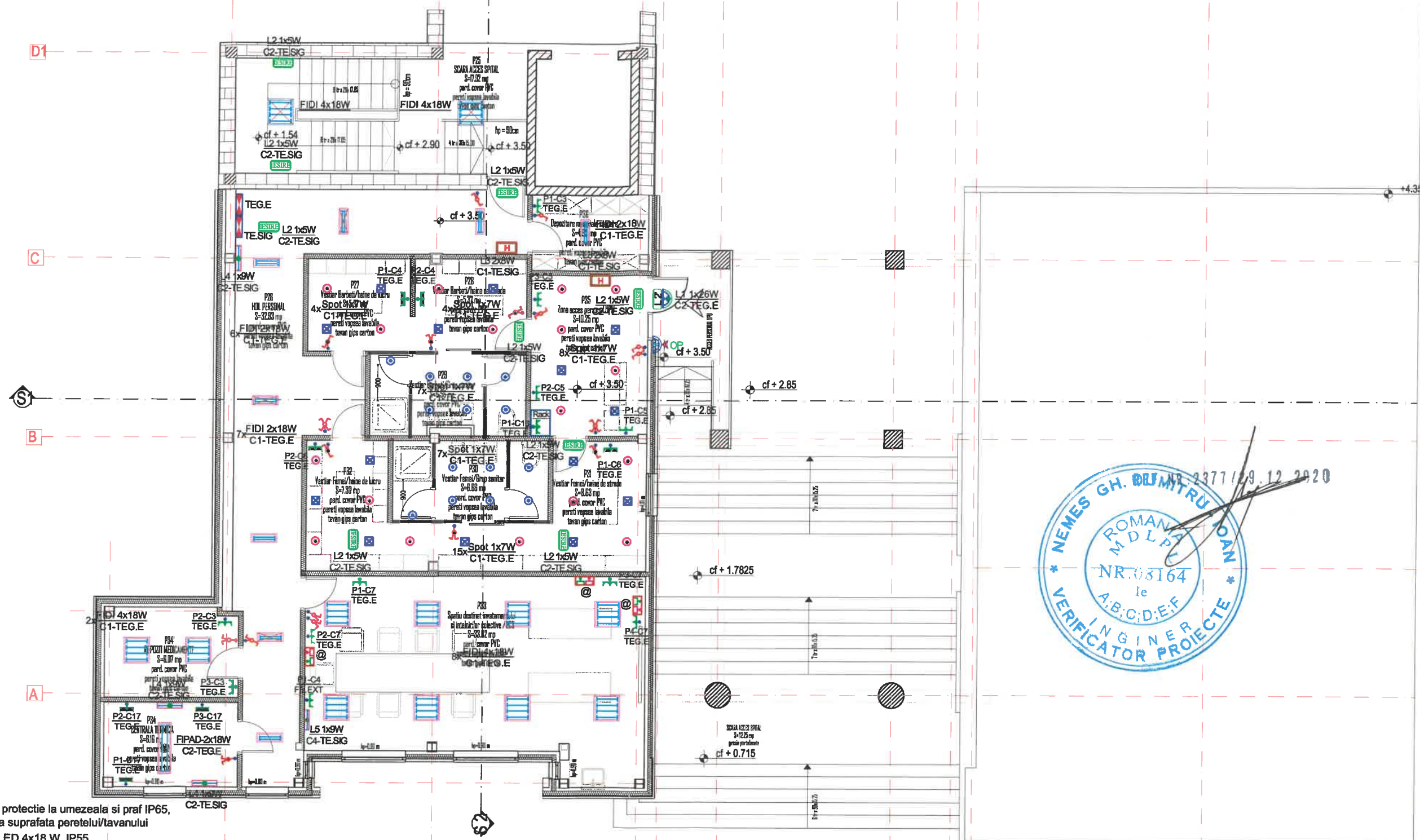

LEGENDĂ:

- Corp de iluminat în construcție etansă cu protecție la umezeală și praf IP65, cu tuburi LED 2x18W 1200mm, montat la suprafața peretelui/tavanului
- Corp de iluminat tip FIDI, dotat cu tuburi LED 4x18 W, IP55, echipat kit de urgență, 3 ore, pentru iluminat de securitate de evacuare
- Corp de iluminat fluorescent tip FIDI 2x18 W echipat kit de urgență, 3 ore, pentru iluminat de securitate de evacuare
- L2'-Corp de iluminat de securitate echipat lampa LED (1x20W) și kit de urgență, 3 ore, pentru iluminat de securitate de evacuare
- Corp de iluminat tip FIDI, dotat cu tuburi LED 4x18 W, IP55
- Corp de iluminat tip spot încastrat cu lampa LED (1x7 W), IP65
- Corp de iluminat tip spot încastrat cu lampa LED (1x7 W), IP65, echipat kit de urgență, 3 ore, pentru iluminat de securitate de evacuare
- Corp de iluminat tip spot încastrat cu lampa LED (1x7 W), IP65
- Corp de iluminat tip FIDI dotat cu tuburi LED 2x18 W, IP 55
- L1 - Corp de iluminat de exterior, dotat cu senzor de prezență și lampa LED (1x26W), IP55
- L2-Corp de iluminat de securitate echipat lampa LED (1x5W) și kit de urgență, 3 ore, pentru iluminat de securitate de evacuare, IP20
- L3-Corp de iluminat de securitate echipabil lampa LED (2x8W) și kit de urgență, 1 ora, pentru iluminat de securitate pentru marcarea hidranților, IP20
- L4-Corp de iluminat de securitate echipabil lampa LED (1x9W) și kit de urgență, autonomie 1 ora, pentru iluminat de securitate pentru intervenții, IP44
- L5-Corp de iluminat de securitate echipabil lampa LED (1x9W) și kit de urgență, pentru iluminat de siguranță pentru continuarea lucrului, autonomie 1 ora, IP44

- Priză dubla cu contact de protecție în construcție normală/etansă I=16A, IP20
- @ Priză date-voce, IP20
- Întrerupător în construcție normală/etansă I=10 A, IP20
- Comutator în construcție normală/etansă I=10 A, IP20
- Întrerupător cap scara în construcție normală/etansă I=10 A, IP20
- Întrerupător cap cruce în construcție normală/etansă I=10 A, IP20
- Tablou electric general proiectat
- Corp de iluminat pentru alarmare optică (la intrările destinate accesului forțelor de intervenții, conform art. 3.9.1.7 din P 118/3-2015)-alimentat de pe buclă de semnalizare incendiu

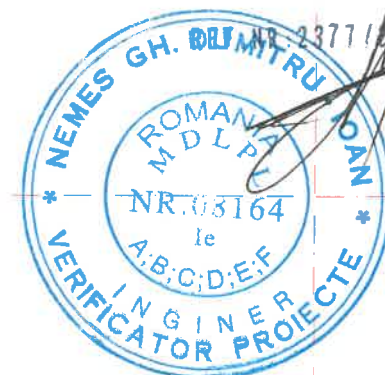

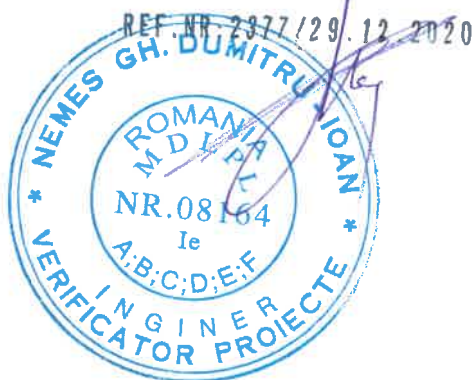
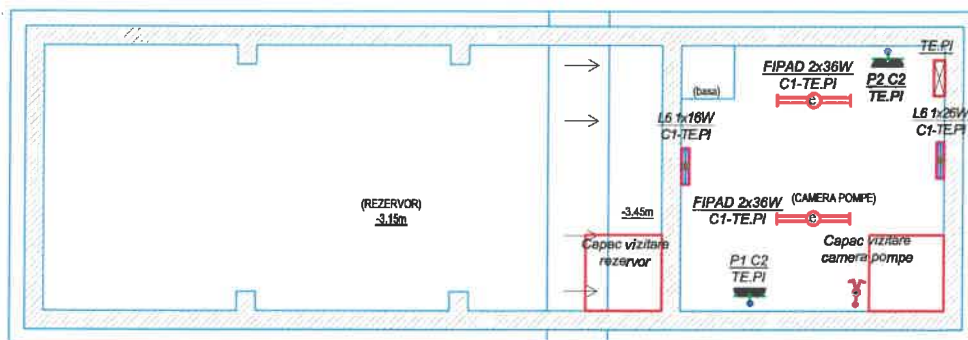

PROIECTANT GENERAL: S.C. COMPASSARCH S.R.L.

Verificator - certif. de atest.	Nume	Semnatura	Cenita	Referat de verificare	Nr./data
Verificator					nr. /
 <p>PROIECTANT SPECIALITATEA INSTALATII S.C. PRIM PROIECT S.R.L. J22/716/2007; C.U.I. RO 21333970; str. Soficu, nr.9, IASI; Tel: 0756032464;</p>				Titlu proiect: EXTINDERE, MODERNIZARE SI DOTARE SPATII DE URGENTA SPITALUL DE PEDIATRIE PITESTI	Faza D.T.A.C.
Specificatie	Nume	Semnatura	Scara	Beneficiar:	Pr. nr
SEF PROIECT	arh. Mihai GRAJDEANU		1:100	CONSILIUL JUDETEAN ARGES	0109/2020
PROIECTAT	ing. Daniel GEANOPOLO		Data:	Titlu plansa:	Plansa
DESENAT	ing. Alexandru BREAURO		2020	INSTALATII ELECTRICE PLAN ETAJ 1	E138



LEGENDĂ :

- L6 -Corp de iluminat de securitate echipabil lampa LED si kit de emergenta, pentru iluminat de siguranta pentru continuare lucrului
-  -Corp de iluminat tip FIPAD 2x18 W, echipat cu lampi cu LED, L=120cm, montat aparent pe tavan
-  -Comutator in constructie normala/etansa
-  -Priza dubla,16 A in constructie etansa

PROIECTANT GENERAL: S.C. COMPASSARCH S.R.L.

Verificator - certif. de atest.	Nume	Semnatura	Cerinta	Referat de verificare	Nr./data
Verificator	2/17/13/2017	Arhitect cu drept de semnatura			nr. /
 <p>PROIECTANT SPECIALITATEA INSTALATII S.C. PRIM PROIECT S.R.L. J22/716/2007; C.U.I. RO 21333970; str. Soficu, nr.9, IASI, Tel: 0756032464;</p>				Titlu proiect: EXTINDERE, MODERNIZARE SI DOTARE SPATII DE URGENTA SPITALUL DE PEDIATRIE PITESTI	Faza D.T.A.C.
Specificatie	Nume	Semnatura	Scara	Amplasament: str. Dacia, nr.1, mun Pitesti, jud. Arges	Pr. nr
SEF PROIECT	arh. Mihai GRAJDEANU	PRIM PROIECT	1:100	Beneficiar:	0109/2020
PROIECTAT	ing. Daniel GEANOPOL		Data:	Titlu plansa:	Plansa
DESENAT	ing. Alexandru BREUR		2020	INSTALATII ELECTRICE PLAN GOSPODARIE DE APA PENTRU INCENDIU	E2

Firida electrica exteriora
 $P_i=83.60 \text{ kW}$
 $P_a=65.00 \text{ kW}$

DE LA FIRIDA DE
BRANSAMENT



PROIECTANT GENERAL: S.C. COMPASSARCH S.R.L.

Verificator - certif. de atest.	Nume	Semnatura	Cerinta	Referat de verificare	Nr./data
Verificator					nr. /
PROIECTANT SPECIALITATEA INSTALATII S.C. PRIM PROIECT S.R.L. J22/716/2007; C.U.I. RO 21333970; str. Soficu, nr.9, IASI; Tel. 0756032464;				Titlu proiect	Faza
				EXTINDERE, MODERNIZARE SI DOTARE SPATII DE URGENTA SPITALUL DE PEDIATRIE PITESTI	D.T.A.C.
				Amplasament: str. Dacia, nr.1, mun Pitesti, jud. Arges	
Specificatie	Nume	Semnatura	Scara	Beneficiar:	Pr. nr
SEF PROIECT	arh. Mihai GRAJDEANU		-	CONSILIUL JUDETEAN ARGES	0109/2020
PROIECTAT	ing. Daniel GEANOPOL				
DESENAT	ing. Alexandru BREAU		Data: 2020	Titlu plansa:	Plansa
				INSTALATII ELECTRICE SCHEMA FIRIDA ELECTRICA EXTERIORA	E3 140

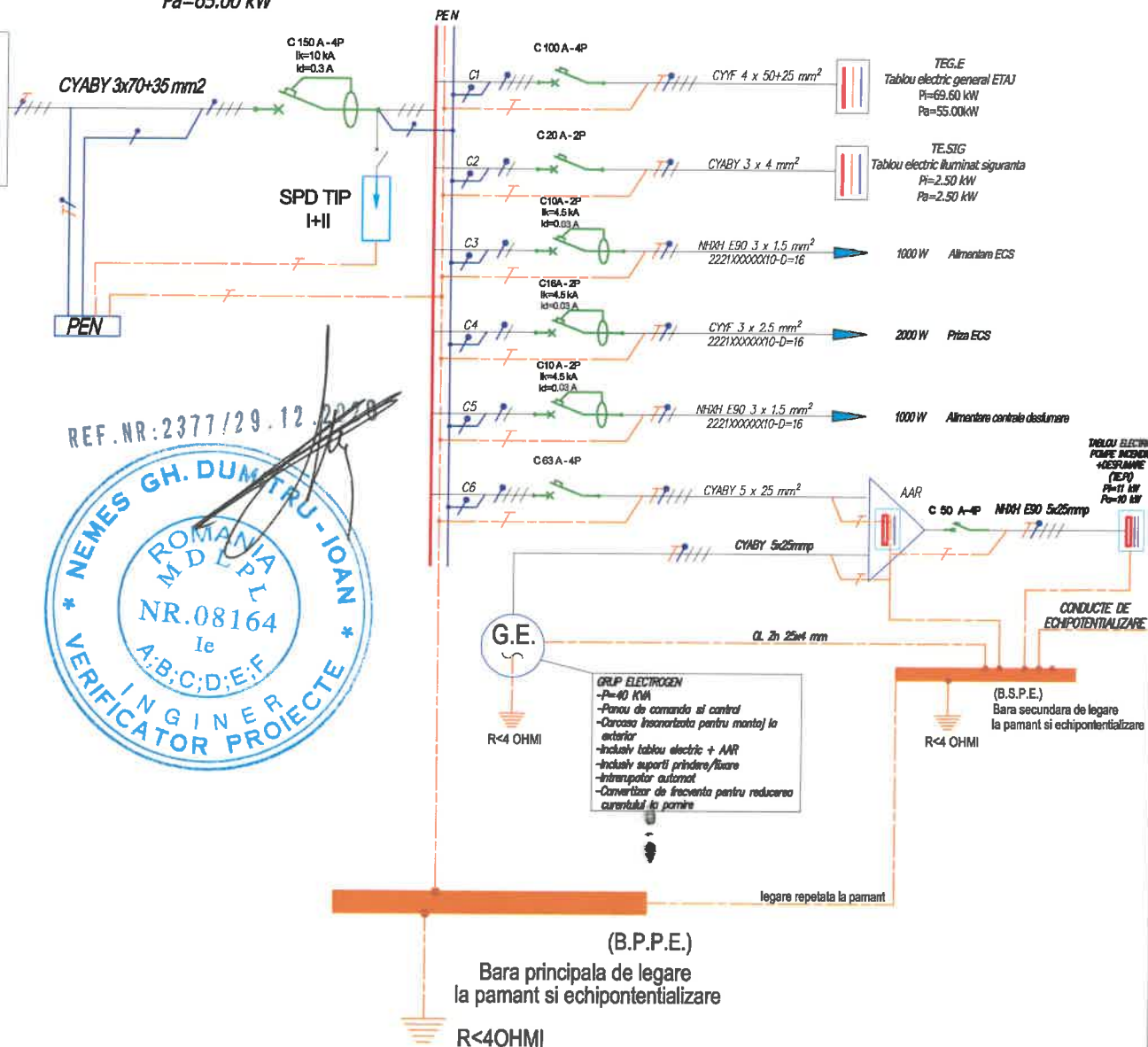

LEGENDA:



Descarcator la supratensiuni tranzitorii



Intreupator automat cu protectie diferentiala



Intreupator automat

NOTA:

Executia tablourilor electrice se va face in conformitate cu
standardul SREN-60.439-1 numai de firme atestate.

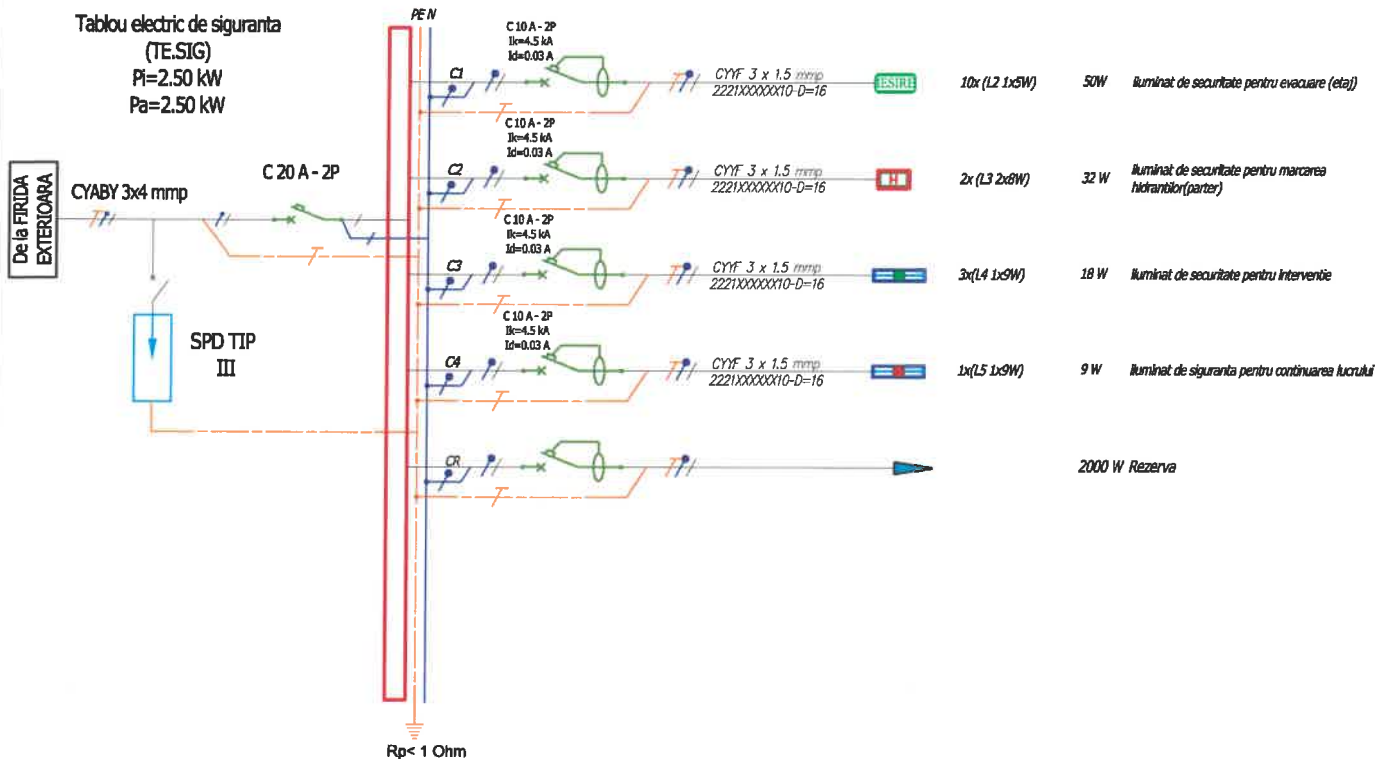

LEGENDA:

- Descarcator la supratensiuni tranzitorii
- Interrupator automat cu protectie diferentiala
- Interrupator automat

NOTA:
 Executia tablourilor electrice se va face in conformitate cu standardul SREN-60.439-1 numai de firme atestate.

PROIECTANT GENERAL: S.C. COMPASSARCH S.R.L.

Verificator - certif. de atest.	Nume	Semnatura	Cerinta	Referat de verificare	Nr./data
Verificator					nr. /
 PROIECTANT SPECIALITATEA INSTALATII S.C. PRIM PROIECT S.R.L. J22/716/2007; C.U.I. RO 21333970; str. Soficu, nr.9, IASI; Tel: 0756032464;			Titlu proiect:	EXTINDERE, MODERNIZARE SI DOTARE SPATII DE URGENTA SPITALUL DE PEDIATRIE PITESTI	Faza D.T.A.C.
Specificatie	Nume	Semnatura	Scara	Amplasament: str. Dacia, nr.1, mun Pitesti, Jud. Arges	Pr. nr 0109/2020
SEF PROIECT	arh. Mihai GRAJDEANU		-	Beneficiar:	CONSILIUL JUDETEAN ARGES
PROIECTAT	ing. Daniel GEANOPOL		Data: 2020	Titlu plansa:	INSTALATII ELECTRICE SCHEMA TABLOU ELECTRIC-TE.SIG
DESENAT	ing. Alexandru BREAU				Plansa E4141

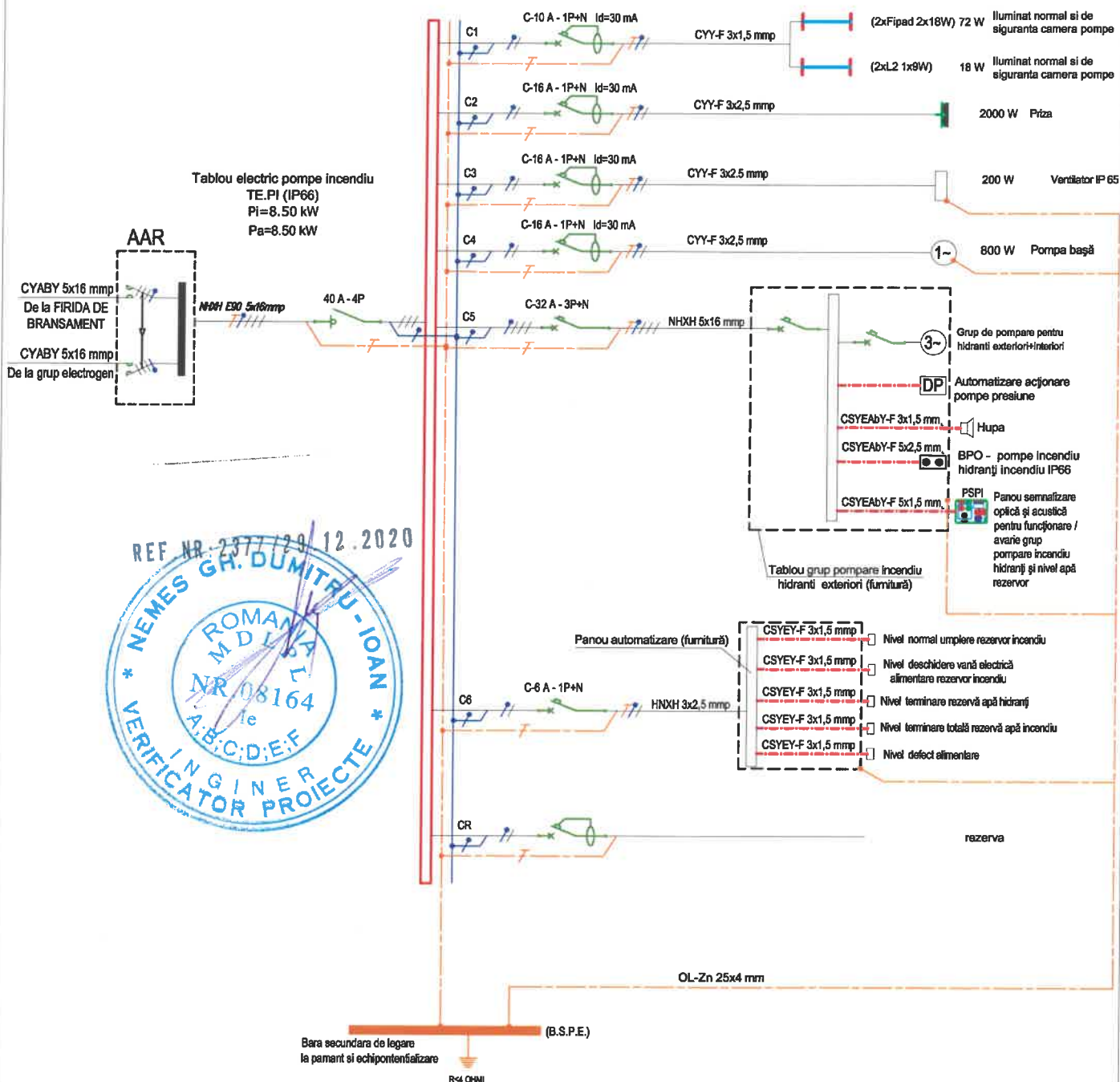

LEGENDA:

-  Intrerupator automat cu protectie diferentiala
-  Intrerupator automat

NOTA:

Panoul electric (furnitură) asigură operațiunile de pornire/oprire, semnalizare locală (camera pompe) funcționare pompe incendiu și nivel apă rezervor.

PROIECTANT GENERAL: S.C. COMPASSARCH S.R.L.

Verificator - certif. de atest.	Nume	Semnatura	Cerinta	Referat de verificare	Nr./data
Verificator					nr. /
<p>PROIECTANT SPECIALITATEA INSTALATII S.C. PRIM PROIECT S.R.L. J22/716/2007; C.U.I. RO 21333970; str. Soficu, nr.9, IASI; Tel: 0756032464;</p>					
Specificatie	Nume	Semnatura	Scara	Titlu proiect:	Faza
SEF PROIECT	arh. Mihai GRAJDEANU		-	EXTINDERE, MODERNIZARE SI DOTARE SPATII DE URGENTA SPITALUL DE PEDIATRIE PITESTI	D.T.A.C.
PROIECTAT	ing. Daniel GEANOPOL		Data:	Amplasament: str. Dacia, nr.1, mun Pitesti, jud. Arges	Pr. nr
DESENAT	ing. Alexandru BREUR		2020	Beneficiar:	0109/2020
CONSILIUL JUDETEAN ARGES					Planşa
INSTALATII ELECTRICE SCHEMA TABLOU ELECTRIC-TE.PI					E5142

D1

Fereastra evacuare fum amplasata in treimea superioara a etajului cu suprafata S.minim 1.00 mp, protejata cu oblon rezistent la foc 90 minute + Fereastra admisie aer necesar desfumarii, amplasata la partea inferioara a casei de scari, la parter cu suprafata S.minim 1.00mp, protejata cu oblon rezistent la foc 90 minute

C

S

B

A

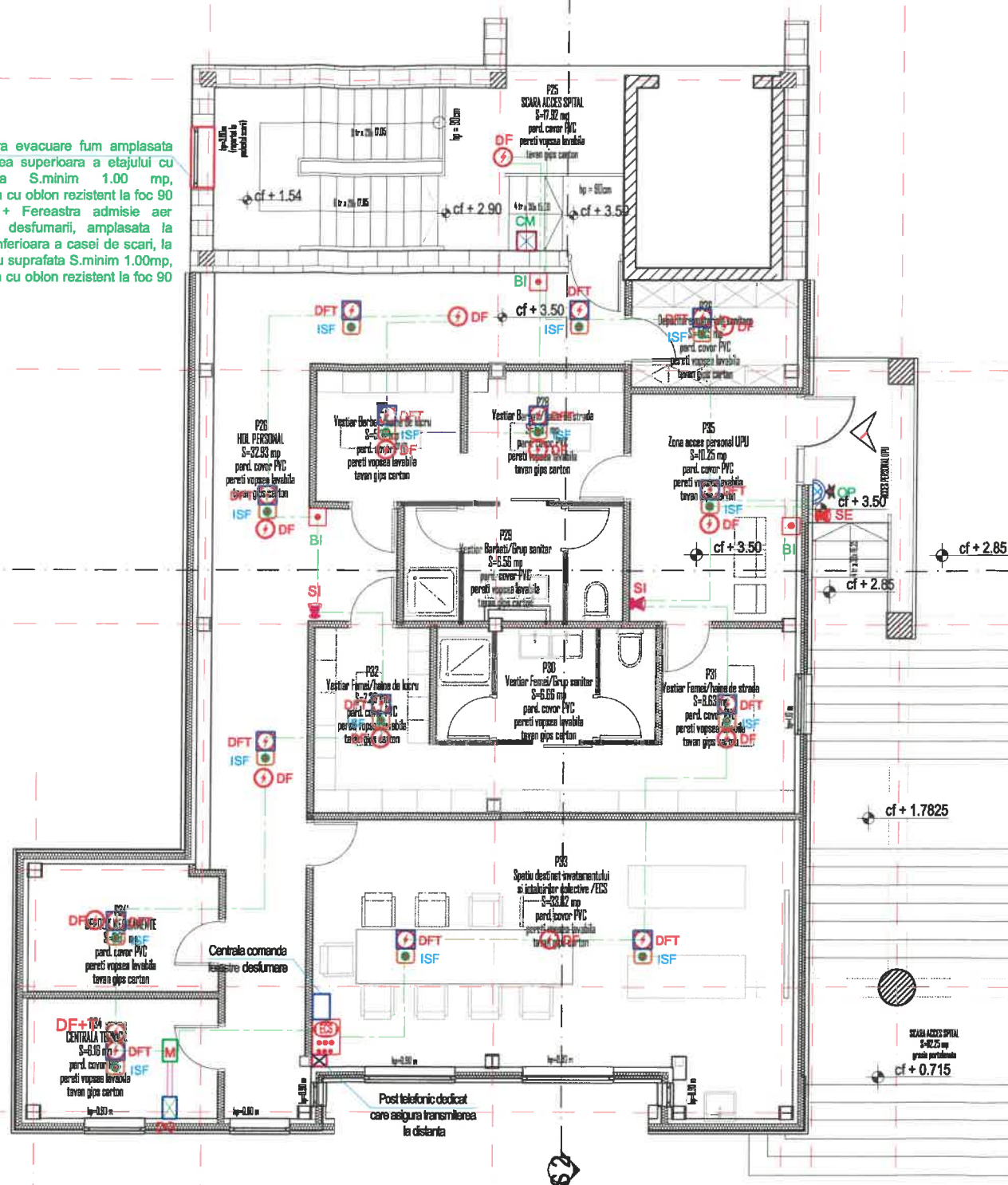

LEGENDĂ :

Simboluri	Denumire
ECS	Echipament control si semnalizare incendiu adresabil
DF	Detector optic de fum montat sub tavanul fals de la parter si etaj
DF+T	Detector optic de fum montat sub planseu de la parter si sub acoperisul de la etaj (in spatiu din planseu/acoperis si tavanul fals)
DFT	Detector optic de fum si de temperatura montat sub tavanul fals
ISF	Indicator optic pentru detectorul de fum montat sub tavanul fals
BI	Buton manual semnalizare incendiu
M	Modul conectare detector de gaze la ECS pe perete
DG	Detector de gaze naturale montat pe perete
SI	Sirena interioara de incendiu
SE	Sirena exterioara de incendiu
OP	Corp iluminat alarmare optica
CM	Buton pentru actionare manuala a fereastră de desfumare
	Cablu Je H(st)H 2x2x0.8mm cu rezistenta la foc minim 30 de minute

NOTA:

1. Detectorii vor fi amplasati respectandu-se conditiile de amplasare prezentate in normativul P118-3-2015 (cu modificarile si completarile ulterioare).
2. Instalatia de detectare si avertizare in caz de incendiu va fi compatibila cu sistemul de detectare si alarmare in caz de incendiu existent in cladire.
3. Ferestrele pentru desfumarea casei de scari vor fi echipate cu actionare automata din ECS si cu comanda manuala electrica (butoane amplasate pe fiecare nivel)

PROIECTANT GENERAL: S.C. COMPASSARCH S.R.L.

Verificator certif. de atest.	Nume	Semnatura	Cerinta	Referat de verificare	Nr./data
Verificator					nr. /
 PROIECTANT SPECIALITATEA INSTALATII S.C. PRIM PROIECT S.R.L. J22/716/2007; C.U.I. RO 21333970; str. Soficu, nr.9, IASI; Tel: 0756032464;			Scara 1:100	Titlu proiect: EXTINDERE, MODERNIZARE SI DOTARE SPATII DE URGENTA SPITALUL DE PEDIATRIE PITESTI	Faza D.T.A.C.
Specificatie	Nume	Semnatura	Scara	Amplasament: str. Dacia, nr.1, mun Pitesti, jud. Arges	Pr. nr 0109/2020
SEF PROIECT	arh. Mihai GRAJDEANU			Beneficiar: CONSILIUL JUDETEAN ARGES	
PROIECTAT	ing. Daniel GEANOPOL		Data: 2020	Titlu planşa: INSTALATII ELECTRICE-SEMNALIZARE INCENDIU PLAN ETAJ	Plansa ES144
DESENAT	ing. Alexandru BREAU				

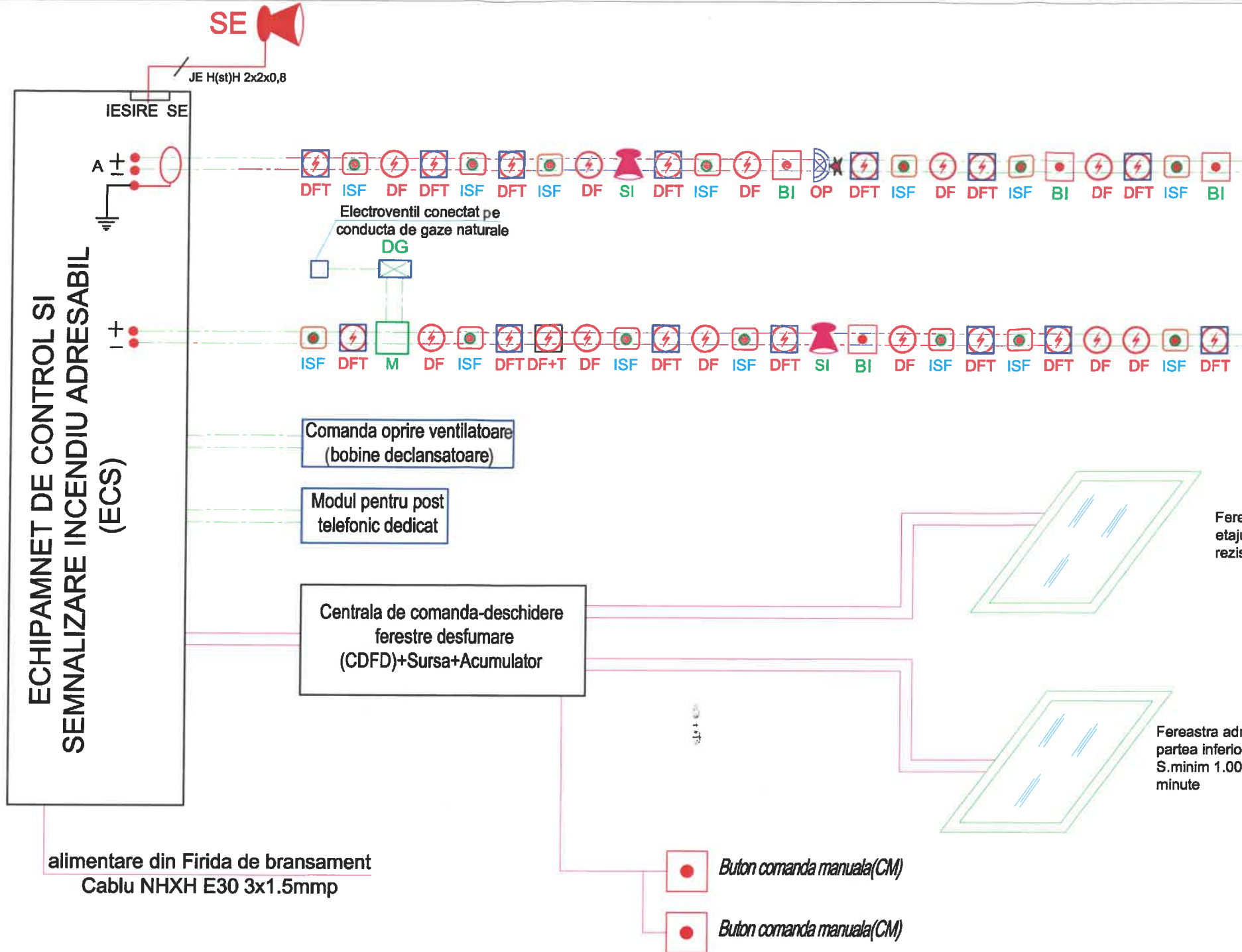

Fereastra evacuare fum amplasata in treimea superioara a etajului cu suprafata S.minim 1.00 mp, protejata cu oblon rezistent la foc 90 minute.

Fereastra admisie aer necesar desfumarii, amplasata la partea inferioara a casei de scari, la parter cu suprafata S.minim 1.00mp, protejata cu oblon rezistent la foc 90 minute

LEGENDĂ :

Simboluri	Denumire
ECS	Echipament control si semnalizare incendiu adresabil
DF	Detector optic de fum montat sub tavanul fals de la parter si etaj
DF+T	Detector optic de fum montat sub planseul de la parter si sub acoperisul de la etaj (in spatiu din planseu/acoperis si tavanul fals)
DFT	Detector optic de fum si de temperatura montat sub tavanul fals
ISF	Indicator optic pentru detectorul de fum montat sub tavanul fals
BI	Buton manual semnalizare incendiu
M	Modul conectare detector de gaze la ECS pe perete
DG	Detector de gaze naturale montat pe perete
SI	Sirena interioara de incendiu
SE	Sirena exterioara de incendiu
OP	Corp iluminat alarmare optica
	Cablu JE H(st)H 2x2x0.8mmp cu rezistenta la foc minim 30 de minute



PROIECTANT GENERAL: S.C. COMPASSARCH S.R.L.					
Verificator certif. de atest.	Nume	Semnatura	Cerinta	Referat de verificare	Nr./data
Verificator					nr. /
PROIECTANT SPECIALITATEA INSTALATII S.C. PRIM PROIECT S.R.L. J22/716/2007; C.U.I. RO 21333970; str. Soficu, nr.9, IASI; Tel: 0756032464;				Titlu proiect:	Faza
				Amplasament str. Dacia, nr.1, mun Pitesti, jud. Arges	D.T.A.C.
Specificatie	Nume	Semnatura	Scara	Beneficiar:	Pr. nr
SEF PROIECT	arh. Mihai GRAJDEANU			CONSILIUL JUDETEAN ARGES	0109/2020
PROIECTAT	ing. Daniel GEANOPOLO		Data:	Titlu planşa:	Plansa
DESENAT	ing. Alexandru BREAURO		2020	INSTALATII ELECTRICE-SEMNALIZARE INCENDIU SCHEMA	ESI45

Tubulatura D=300 mm, pentru
introducere aer necesar desfumarii, prin
sistem mecanic, cu ajutorul ventilatorului
amplasat pe invelitoarea cladirii

Grila introducere aer necesar
desfumarii D=400 mm (amplasata la
partea inferioara a casei de scari, la
nivelul parterului)

Sprede la centrala termica propusa in etajul cladirii
Vez plansele nr. 1 si 10

LEGENDA:

CTA -centrala de tratare aer
T1 -coloana nr. 1 tur-retur agent termic incalzire
-conducte tur-retur agent termic pentru CTA-uri din cupru,
izolate, montate aparent la tavan

NOTA:

Prezenta planşa se va citi împreună planşe de instalatii termice
si cu planşele tuturor instalatiilor proiectate pentru corelarea lor.

Clasa de importanta: II
Categoriza de importanta: B
Grad de rezistenta la foc: II

PROIECTANT GENERAL S.C. COMPASSARCH S.R.L.

Verificator - certif. de atest.	Nume	Semnatura	Cerinta	Referat de verificare	Nr./data
Verificator					nr. /
<div><div></div><div>PROIECTANT SPECIALITATE INSTALATII S.C. PRIM PROIECT S.R.L. J22/716/2007; C.U.I. RO 21333970; str. Soficu, nr.9, IASI; Tel: 0756032464;</div></div>					
Specificatie	Nume	Semnatura	Scara	Beneficiar	Pr. nr
SEF PROIECT	arh. Mihai GRAJDEANU		1:100	CONSILIUL JUDETEAN ARGES	0109/2020
PROIECTAT	ing. Daniel GEANOPOL		Data:	INSTALATII TERMICE PLAN PARTER	Planşa T146
DESENAT	ing. Alexandru BREAU		2020		

Coloana T1 - Spre/de la instalatia de incalzire de alimentare CTA-uni amplasate la nivelul pentului si CTA de la etaj
Vezi planșe T2 si T3

LEGENDA:

C - Cazan mural in condensatie pe combustibil gazos, avand puterea $P=80kW$

Ve - Vas de expansiune inchis (cu membrana)
 $V=100$ Litri

Bep - Butelie de egalizare a presiunii

D/C1 - distribuitor/colector agent termic nr.1

(T1) - coloana nr.1 tur-retur agent termic incalzire

- conducte tur-retur din polietilena reticulata tip PE-X, izolat, montate in sapa

CTA - centrala de tratare aer

- conducte tur-retur agent termic pentru CTA-uni din cupru, izolate, montate in tavan fals

- conducte tur-retur agent termic din otel, izolate

1 - de la/spre radiatoare
2 - de la/spre distribuitor
20°C - temperatura conventionala interioara de calcul pentru iarna

22(600x600) Q=817 W - radiator din otel tip-grosime (inaltime x lungime) putere

NOTA:

Prezentă planșă se va citi împreună planșe de instalatii termice si cu planșe de tur instalatiilor proiectate pentru corelarea lor.
2. Coloana de agent termic pentru incalzirea cu radiatoare se va racorda la conductele de distributie a agentului termic existente in tavanul fals al parterului.

Mihai
GRAJDEANU

PROIECTANT GENERAL: S.C. COMPASSARCH S.R.L.

Verificator - certif. de atest.	Nume	Semnatura	Cerinta	Referat de verificare	Nr./data
Verificator					nr. /
 <p>PROIECTANT SPECIALITATEA INSTALATII S.C. PRIM PROIECT S.R.L. J22/716/2007; C.U.I. RO 21333970; str. Soficu, nr.9, IASI; Tel: 0756032464;</p>			<p>Titlu proiect: EXTINDERE, MODERNIZARE SI DOTARE SPATII DE URGENTA SPITALUL DE PEDIATRIE PITESTI</p> <p>Amplasament: str. Dacia, nr.1, mun Pitești, jud. Arges</p> <p>Beneficiar: CONSILIUL JUDETEAN ARGES</p>		
Specificatie	Nume	Semnatura	Scara		Faza
SEF PROIECT	arh. Mihai GRAJDEANU		1:100		D.T.A.C.
PROIECTAT	ing. Daniel GEANOPOL				
DESENAT	ing. Alexandru BREAU		Data: 2020	Titlu planșă: INSTALATII TERMICE PLAN ETAJ 1	Pr. nr 0109/2020 Planșă T2 147

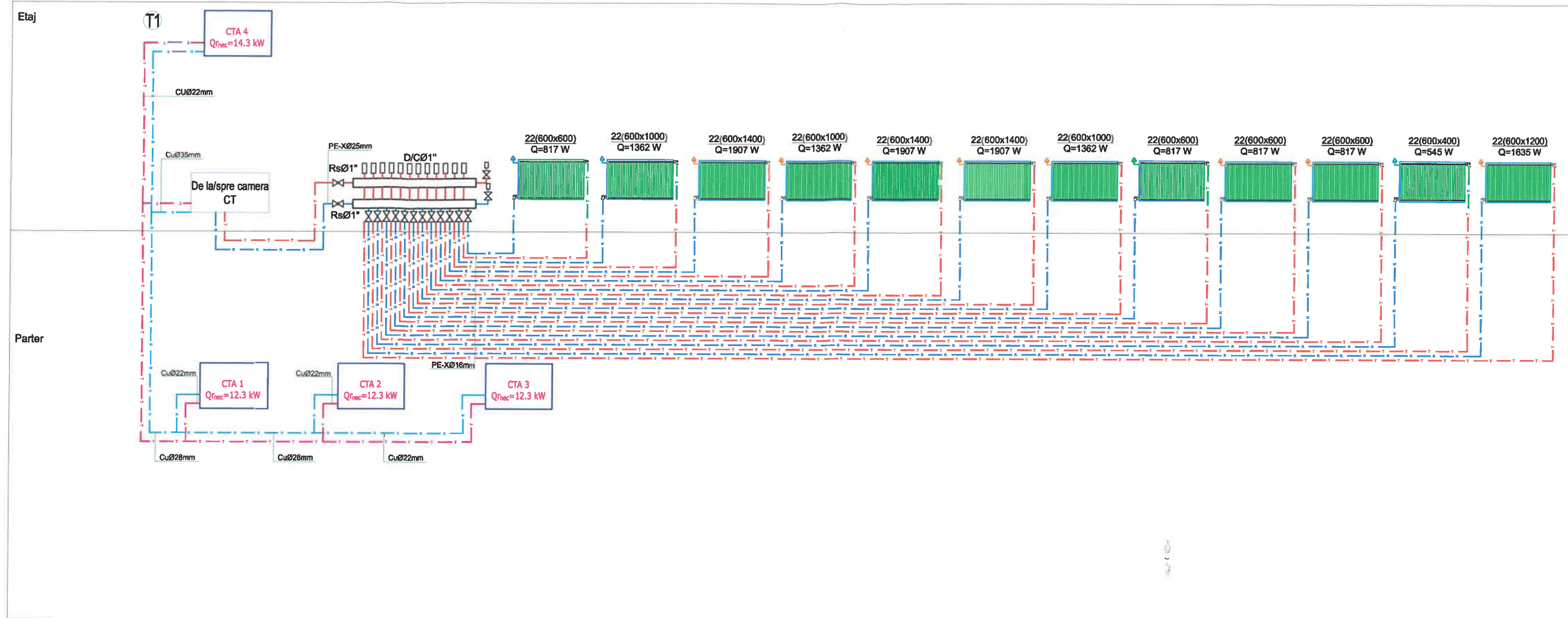

Detaliu legaturi la CTA de tavan

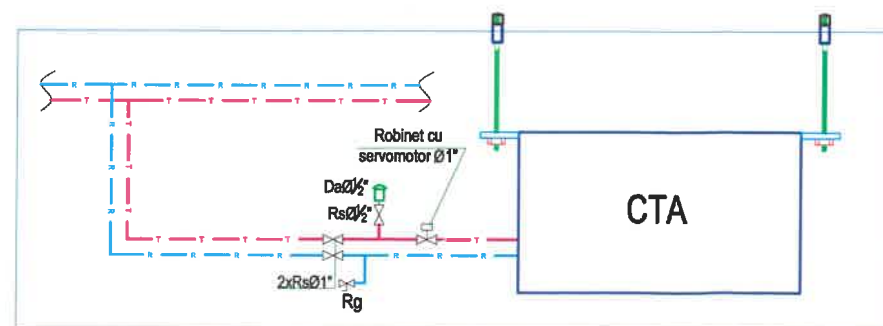

LEGENDA:

- CTA -centrala de tratare aer
D/C -distribuitor/colector agent termic nr.1
T1 -coloana nr.1 tur-retur agent termic incalzire
-conducte tur-retur din polietilena reticulata tip PE-X, izolat, montate in sapa
-conducte tur-retur agent termic pentru incalzire din cupru izolate, montate aparent la tavan
22(600x600)
Q=817 W -radiator din otel tip-grosime(inaltime x lungime)
putere

NOTA:

Prezenta plansa se va citi impreuna planse de instalatii termice si cu plansele tuturor instalatiilor proiectate pentru corelarea lor.



PROIECTANT GENERAL: S.C. COMPASSARCH S.R.L.

Verificator - certif. de atest.	Nume	Semnatura	Cerinta	Referat de verificare	Pr./data
Verificator					
PROIECTANT SPECIALITATEA INSTALATII S.C. PRIM PROIECT S.R.L. J22/716/2007; C.U.I. RO 21333970; str. Soficu, nr.9, IASI; Tel. 0756032464;					Titlu proiect:
					EXTINDERE, MODERNIZARE SI DOTARE SPATII DE URGENTA SPITALUL DE PEDIATRIE PITESTI
					Amplasament: str. Dacia, nr.1, mun Pitesti, jud. Arges
					Beneficiar:
					CONSILIUL JUDETEAN ARGES
					Pr. nr 0109/2020
					Titlu plansa:
					INSTALATII TERMICE SCHEMA DE COLOANE
					Plansa T3148

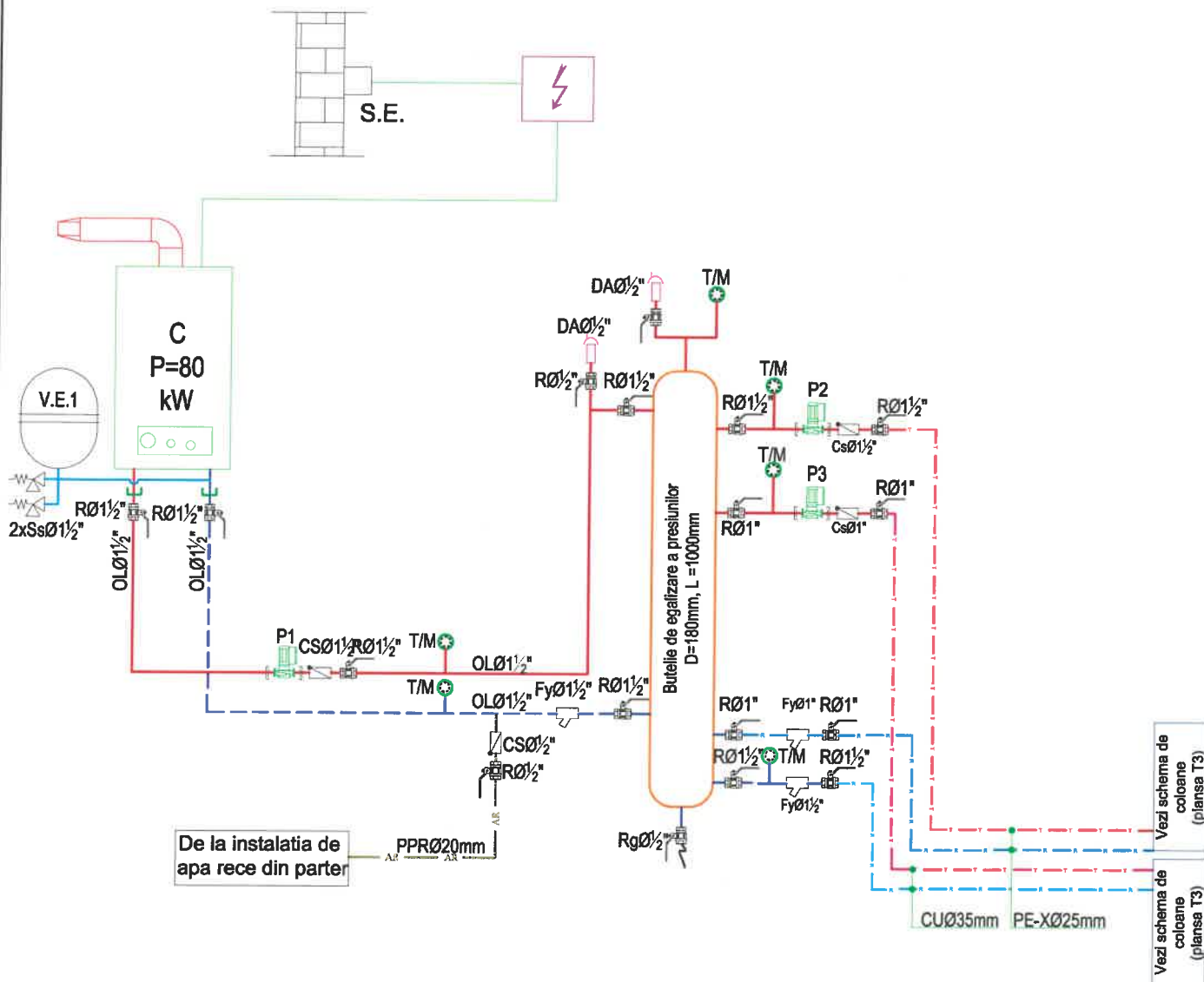

LEGENDA:

- C - Cazan mural in condensatie pe combustibil gazos, avand puterea P=80kW
- VE - Vas de expansiune inchis (cu membrana) V=100 Litri
- P1 - Pompa de circulatie cu turatie variabila CT-BEP, $Q_{nec}=3.5\text{mc/h}$, $H_{nec}=3\text{mCA}$
- P2 - Pompa de circulatie cu turatie variabila BEP-circuit radiatoare, $Q_{nec}=0.7\text{mc/h}$, $H_{nec}=3\text{mCA}$
- P3 - Pompa de circulatie cu turatie variabila BEP-circuit CTA-uri, $Q_{nec}=2.3\text{mc/h}$, $H_{nec}=3\text{mCA}$
- TM - Termomanometru
- SS - Supapa de siguranta
- F - Filtru impuritati
- RC - Racord canalizare
- R/Rs - Robinet cu sfera
- CS - Clapet de sens
- Rg - Robinet de golire
- — — — — Conducte agent termic tur+retur din otel, izolate
- — — — — Conducte agent termic retur+retur din PE-X, izolate
- — — — — Conducte agent termic retur+retur din cupru, izolate
- — — — — Conducta de apa rece din PPR, izolata



PROIECTANT GENERAL: S.C. COMPASSARCH S.R.L.

Verificator - certif. de atest.	Nume	Semnatura	Cerinta	Referat de verificare	Nr./data
Verificator					
 <p>PROIECTANT SPECIALITATEA INSTALATII S.C. PRIM PROIECT S.R.L. J22/716/2007; C.U.I. RO 21333970; str. Soficu, nr.9, IASI; Tel. 0766032464;</p>			<p>Titlu proiect: EXTINDERE, MODERNIZARE SI DOTARE SPATII DE URGENTA SPITALULUI DE PEDIATRIE PITESTI</p> <p>Amplasament: str. Dacia, nr.1, mun Pitesti, jud. Arges</p> <p>Beneficiar: CONSILIUL JUDETEAN ARGES</p> <p>Titlu planşa: INSTALATII TERMICE SCHEMA CENTRALA TERMICA</p>		
Specificatie	Nume	Semnatura	Scara		Faza
SEF PROIECT	arh. Mihai GRAJDEANU		-		P.Th.+DDE
PROIECTAT	ing. Daniel GEANOPOL				
DESENAT	ing. Alexandru BREAU		Data: 2020		Pr. nr 0109/2020 Planşa T4149



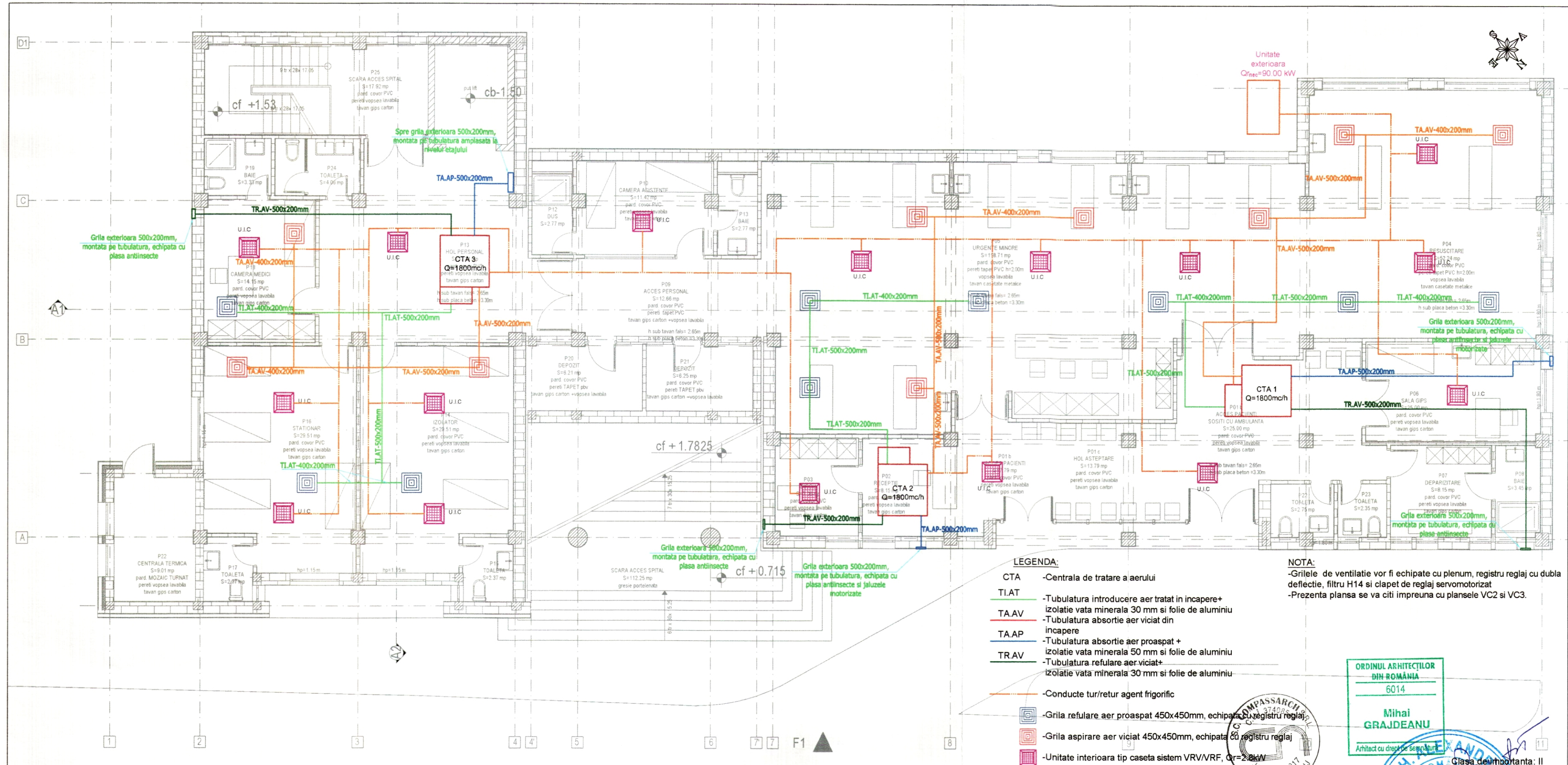

LEGENDA:

- CTA -Centra de tratare a aerului
- TLAT -Tubulatura introducere aer tratat in incapere+ izolatie vata minerala 30 mm si folie de aluminiu
- TA.AV -Tubulatura absorbtie aer viciat din incapere
- TA.AP -Tubulatura absorbtie aer proaspat + izolatie vata minerala 50 mm si folie de aluminiu
- TR.AV -Tubulatura refulare aer viciat+ izolatie vata minerala 30 mm si folie de aluminiu
- Conducte tur/retur agent frigorific

- Grila refulare aer proaspat 450x450mm, echipata cu registru reglaj
- Grila aspirare aer viciat 450x450mm, echipata cu registru reglaj
- Unitate interioara tip caseta sistem VRV/VRF, Q_{rec}=2.8kW

NOTA:

- Grilele de ventilatie vor fi echipate cu plenum, registru reglaj cu dubla defectie, filtru H14 si clapet de reglaj servomotorizat
- Prezenta planşa se va citi impreuna cu planşele VC2 si VC3.



PROIECTANT GENERAL: S.C. COMPASSARCH S.R.L.

Verificator - certif. de atest.	Nume	Semnatura	Cerinta	Referat de verificare	Nr./data
Verificator					nr. /
<p>PROIECTANT SPECIALITATEA INSTALATII S.C. PRIM PROIECT S.R.L. J22/16/2007; C.U.I. RO 21333970; str. Soficu, nr.9, IASI; Tel: 0756032464;</p>				<p>Titlu proiect: EXTINDERE, MODERNIZARE SI DOTARE SPATII DE URGENTA SPITALUL DE PEDIATRIE PITESTI</p> <p>Amplasament: str. Dacia, nr.1, mun. Pitesti, Jud. Arges</p> <p>Beneficiar: CONSILIUL JUDETEAN ARGES</p>	<p>Faza D.T.A.C.</p> <p>Pr. nr 0109/2020</p>
Specificatie	Nume	Semnatura	Scara	Titlu planşa:	Planşa
SEF PROIECT	arh. Mihai GRAJDEANU		1:100	INSTALATII VENTILARE-CLIMATIZARE	vc150
PROIECTAT	ing. Daniel GEANOPOL		Data: 2020	PLAN PARTER	
DESENAT	ing. Alexandru BREAU				

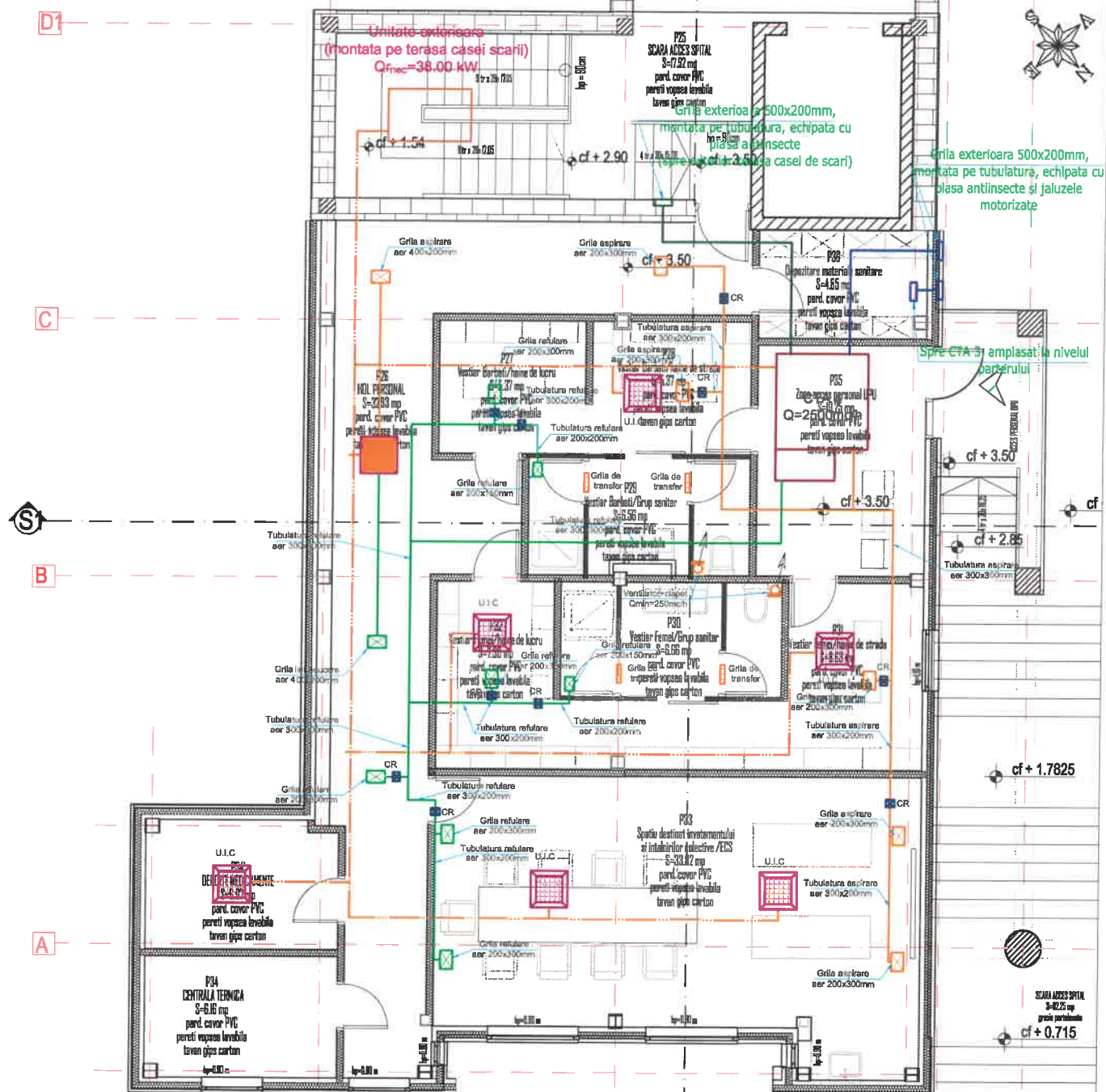

LEGENDA:

- U.I.C -Unitate interioara tip caseta, sistem VRV/VRF, Qr=2.8kW
- U.I.N -Unitate interioara necarcasata, sistem VRV/VRF, Qr=2.8kW
- C.R. -Clapet de reglaj servomotorizat
- Conducte tur/retur agent frigorific
- Tubulatura introducere aer proaspat in incapere+ izolatie vata minerala 30 mm si folie de aluminiu
- Tubulatura evacuare aer viciat din incapere

Nota:

- Grilele de ventilatie vor fi echipate cu plenum, registru reglaj cu dubla deflectie, filtru H14 si clapet de reglaj servomotorizat
- Prezenta plansa se va citi impreuna cu plansele VC1 si VC3.

PROIECTANT GENERAL: S.C. COMPASSARCH S.R.L.

Verificator - certif. de atest.	Nume	Semnatura	Cerinta	Referat de verificare	Nr./data
Verificator					
 PROIECTANT SPECIALITATEA INSTALATII S.C. PRIM PROIECT S.R.L. J22/716/2007; C.U.I. RO 21333970; str. Soficu, nr.9, IASI; Tel: 0756032464;				Titlu proiect:	Faza
				EXTINDERE, MODERNIZARE SI DOTARE SPATII DE URGENTA SPITALUL DE PEDIATRIE PITESTI	D.T.A.C.
				Amplasament: str. Dacia, nr.1, mun Pitesti, jud. Arges	
				Beneficiar:	Pr. nr
				CONSILIUL JUDETEAN ARGES	0109/2020
				Titlu plansa:	Plansa
				INSTALATII VENTILARE-CLIMATIZARE PLAN ETAJ 1	VC2/51

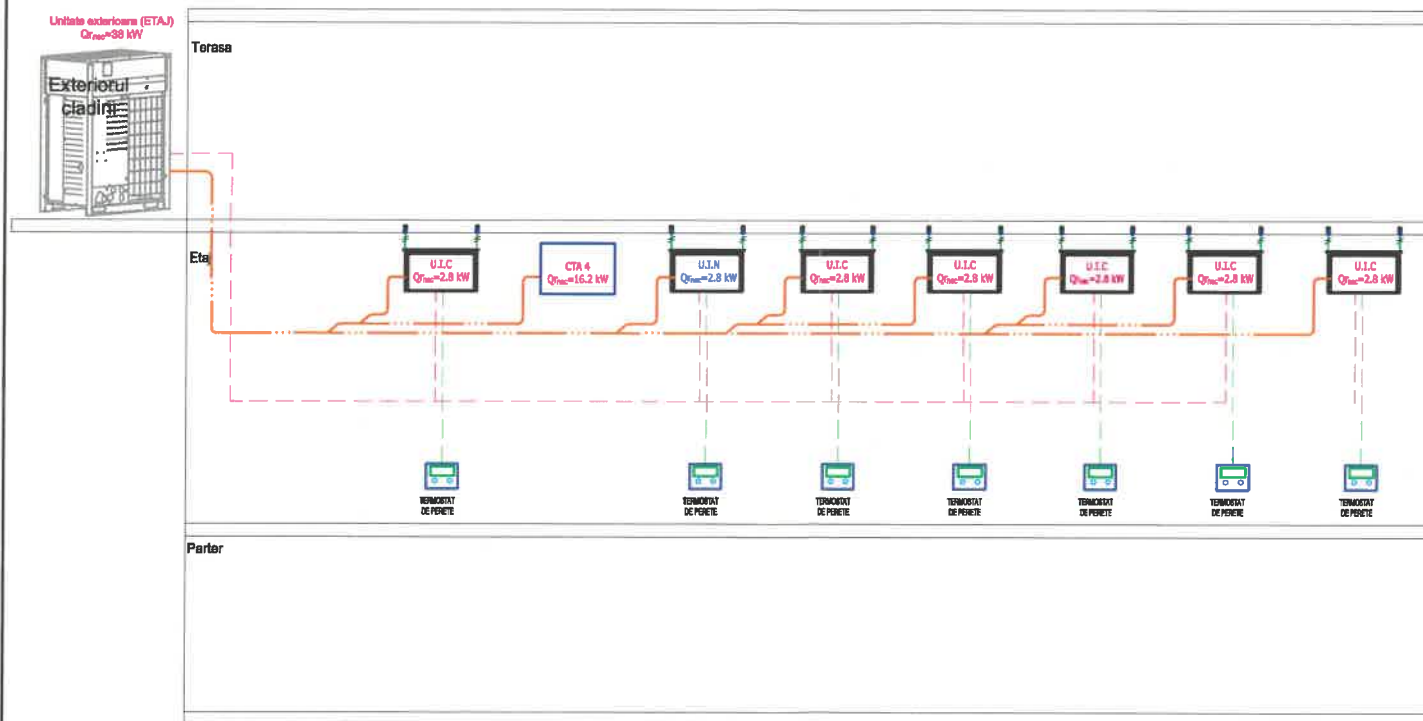

LEGENDA:

U.I.C -unitate interioara tip caseta (de tavan)

U.I.N -unitate interioara necarcasata

$Q_{r_{nec}} = 2.8 \text{ kW}$ -capacitatea de racire necesara

-conducte tur/retur agent frigorific
-cabluri de comanda sistem

PROIETTANT GENERAL S.C. COMPASSARCH S.R.L.

Verificator - certif. de atest.	Nume	Semnatura	Cerinta	Referat de verificare	Nr./data
Verificator					nr. /
 <p align="center"> PROIECTANT SPECIALITATEA INSTALATII S.C. PRIM PROJECT S.R.L. J22/716/2007; C.U.I. RO 21333970; str. Soficu, nr.9, IASI; Tel: 0756032464; </p>				Titlu proiect: <p align="center">EXTINDERE, MODERNIZARE SI DOTARE SPATII DE URGENTA SPITALUL DE PEDIATRIE PITESTI</p>	Faza P.Th.+DDE
Specificatie	Nume	Semnatura	Scara	Amplasament: str. Dacia, nr.1, mun Pitesti, jud. Arges Beneficiar:	Pr. nr
SEF PROIECT	arh. Mihai GRAJDEANU		-	CONSILIUL JUDETEAN ARGES	0109/2020
PROIECTAT	ing. Daniel GEANOPOL		Data:	Titlu plansa:	Plansa
DESENAT	ing. Alexandru BREAU		2020	INSTALATII VENTILARE-CLIMATIZARE SCHEMA CLIMATIZARE	VC15